



## **LARRAIN VIAL S.A. CORREDORES DE BOLSA DE PRODUCTOS**

Estados financieros al 31 de diciembre de 2014 y 2013  
y por los años terminados en esas fechas.

(Con el informe de los Auditores Independientes)



## **LARRAIN VIAL S.A. CORREDORES DE BOLSA DE PRODUCTOS**

### **CONTENIDO**

Estados de Situación Financiera

Estados de Resultados Integrales

Estados de Cambios en el Patrimonio

Estados de Flujos de Efectivo

Notas a los Estados Financieros

\$ : Cifras expresadas en pesos chilenos

M\$ : Cifras expresadas en miles de pesos chilenos

UF : Cifras expresadas en unidades de fomento

US\$ : Cifras expresadas en dólares estadounidenses



KPMG Auditores Consultores Ltda.  
Av. Isidora Goyenechea 3520, Piso 2  
Las Condes, Santiago, Chile

Teléfono +56 (2) 2798 1000  
Fax +56 (2) 2798 1001  
[www.kpmg.cl](http://www.kpmg.cl)

## Informe de los Auditores Independientes

Señores Accionistas y Directores  
Larraín Vial S.A. Corredores de Bolsa de Productos:

### *Informe sobre los estados financieros*

Hemos efectuado una auditoría a los estados financieros adjuntos de Larraín Vial S.A. Corredores de Bolsa de Productos, que comprenden el estado de situación financiera al 31 de diciembre de 2014 y los correspondientes estados de resultados integrales, de cambios en el patrimonio y de flujos de efectivo por el año terminado en esa fecha y las correspondientes notas a los estados financieros.

### *Responsabilidad de la Administración por los estados financieros*

La Administración es responsable por la preparación y presentación razonable de estos estados financieros de acuerdo a instrucciones y normas de preparación y presentación de información financiera emitida por la Superintendencia de Valores y Seguros descritas en Nota 2(a) a los estados financieros. Esta responsabilidad incluye el diseño, implementación y mantención de un control interno pertinente para la preparación y presentación razonable de estados financieros que estén exentos de representaciones incorrectas significativas, ya sea debido a fraude o error.

### *Responsabilidad del auditor*

Nuestra responsabilidad consiste en expresar una opinión sobre estos estados financieros a base de nuestra auditoría. Efectuamos nuestra auditoría de acuerdo con normas de auditoría generalmente aceptadas en Chile. Tales normas requieren que planifiquemos y realicemos nuestro trabajo con el objeto de lograr un razonable grado de seguridad que los estados financieros están exentos de representaciones incorrectas significativas.

Una auditoría comprende efectuar procedimientos para obtener evidencia de auditoría sobre los montos y revelaciones en los estados financieros. Los procedimientos seleccionados dependen del juicio del auditor, incluyendo la evaluación de los riesgos de representaciones incorrectas significativas de los estados financieros, ya sea debido a fraude o error. Al efectuar estas evaluaciones de los riesgos, el auditor considera el control interno pertinente para la preparación y presentación razonable de los estados financieros de la entidad con el objeto de diseñar procedimientos de auditoría que sean apropiados en las circunstancias, pero sin el propósito de expresar una opinión sobre la efectividad del control interno de la entidad. En consecuencia, no expresamos tal tipo de opinión. Una auditoría incluye, también, evaluar lo apropiadas que son las políticas de contabilidad utilizadas y la razonabilidad de las estimaciones contables significativas efectuadas por la Administración, así como una evaluación de la presentación general de los estados financieros.



Consideramos que la evidencia de auditoría que hemos obtenido es suficiente y apropiada para proporcionarnos una base para nuestra opinión de auditoría.

### ***Opinión sobre la base regulatoria de contabilización***

En nuestra opinión, los mencionados estados financieros presentan razonablemente, en todos sus aspectos significativos, la situación financiera de Larraín Vial S.A. Corredores de Bolsa de Productos al 31 de diciembre de 2014 y los resultados de sus operaciones y los flujos de efectivo por el año terminado en esa fecha de acuerdo a instrucciones y normas de preparación y presentación de información financiera emitidas por la Superintendencia de Valores y Seguros descritas en Nota 2 (a) a los estados financieros.

### ***Base de contabilización***

Tal como se describe en Nota 2(a) a los estados financieros, en virtud de sus atribuciones la Superintendencia de Valores y Seguros con fecha 17 de octubre de 2014 emitió Oficio Circular N°856 instruyendo a las entidades fiscalizadas, registrar en el ejercicio respectivo contra patrimonio las diferencias en activos y pasivos por concepto de impuestos diferidos que se produzcan como efecto directo del incremento en la tasa de impuestos de primera categoría introducido por la Ley N°20.780, cambiando el marco de preparación y presentación de información financiera adoptado hasta esa fecha, dado que el marco anterior (NIIF) requiere ser adoptado de manera integral, explícita y sin reservas. Al 31 de diciembre de 2014 y por el año terminado en esa fecha la cuantificación del cambio del marco contable también se describe en Nota 24 a los estados financieros. Nuestra opinión no se modifica respecto de este asunto.

### ***Otros asuntos***

Anteriormente, hemos efectuado una auditoría, de acuerdo con normas de auditoría generalmente aceptadas en Chile, a los estados financieros al 31 de diciembre de 2013 de Larraín Vial S.A. Corredores de Bolsa de Productos adjuntos, y en nuestro informe de fecha 20 de febrero de 2014 expresamos una opinión de auditoría sin modificaciones sobre tales estados financieros.

Roberto Muñoz G.

KPMG Ltda.

Santiago, 26 de febrero de 2015

# LARRAIN VIAL S.A. CORREDORES DE BOLSA DE PRODUCTOS

## CONTENIDO

	Páginas
Estados de Situación Financiera	2
Estados de Resultados Integrales	3
Estados de Cambios en el Patrimonio	4
Estados de Flujos de Efectivo	5
NOTAS	
1. Información general	6
2. Bases de preparación	8
3. Resumen de principales políticas contables	10
4. Gestión de riesgo financiero	21
5. Uso de estimaciones y juicios contables críticos	25
6. Reajuste y diferencia de cambio	26
7. Efectivo y efectivo equivalente	26
8. Instrumentos financieros por categoría	27
9. Instrumentos financieros a valor razonable del mercado de productos cartera propia	29
10. Instrumentos financieros a costo amortizado del mercado de productos cartera propia	29
11. Instrumentos financieros a costo amortizado del mercado de productos operaciones de financiamiento	30
12. Contratos de derivados del mercado de productos	32
13. Deudores por intermediación	33
14. Cuentas por cobrar por operaciones de cartera propia	35
15. Saldos y transacciones con partes relacionadas	36
16. Inversiones en sociedades	39
17. Intangibles	40
18. Propiedades, planta y equipo	41
19. Pasivo a valor razonable del mercado de productos	41
20. Obligaciones por financiamiento del mercado de productos	42
21. Obligaciones con bancos e instituciones financieras	43
22. Acreedores por intermediación	43
23. Otras cuentas por cobrar y por pagar	45
24. Impuesto a la renta e impuestos diferidos	46
25. Provisiones	48
26. Resultado por líneas de negocio del mercado de productos	40
27. Contingencias y Compromisos	51
28. Patrimonio	55
29. Sanciones	56
30. Hechos relevantes	56
31. Hechos posteriores	56

\$ : Pesos chilenos

M\$ : Miles de pesos chilenos

UF : Unidades de fomento

US\$ : Dólares Estadounidenses

## LARRAIN VIAL S.A. CORREDORES DE BOLSA DE PRODUCTOS

Estados de Situación Financiera  
Al 31 de Diciembre de 2014 y 2013

<b>Activos</b>	<b>Notas</b>	<b>2014 M\$</b>	<b>2013 M\$</b>
Efectivo y equivalente al efectivo	7	2.752.073	1.623.905
A valor razonable, cartera propia disponible Facturas	9	174.041	108.222
A valor razonable, cartera propia disponibles títulos representativos de facturas (TRF)		-	-
A costo amortizado, cartera propia comprometida		-	-
Operaciones de compra con retroventa sobre TRP		-	-
Deudores por intermediación		-	-
Cuentas por cobrar a partes relacionadas	15	-	-
Otras cuentas por cobrar	23	-	2.529
Impuestos por cobrar	24	59.359	50.307
Impuestos diferidos	24	11.595	1.837
Inversiones en sociedades	16	141.722	135.987
Total activos	8	<u>3.138.790</u>	<u>1.922.787</u>
 <b>Pasivos y Patrimonio</b>			
<b>Pasivo</b>			
Operaciones de venta con retro- compra sobre TRP		-	-
Acreedores por intermediación		-	-
Cuentas por pagar a partes relacionadas	14	-	-
Otras cuentas por pagar	23	2.411.757	571.111
Provisiones	25	57.415	13.324
Impuestos por pagar	24	8.416	4.740
Total pasivos	8	<u>2.477.588</u>	<u>589.175</u>
<b>Patrimonio:</b>			
Capital	28	701.188	701.188
Reservas	28	16.389	12.584
Resultados acumulados	28	20.891	698.885
Resultados del ejercicio	28	<u>(77.266)</u>	<u>(79.045)</u>
Total patrimonio	28	<u>661.202</u>	<u>1.333.612</u>
Total pasivos y patrimonio		<u>3.138.790</u>	<u>1.922.787</u>

Las notas adjuntas números forman parte integral de estos estados financieros

# LARRAIN VIAL S.A. CORREDORES DE BOLSA DE PRODUCTOS

Estados de Resultados Integrales  
Por los periodos terminados al 31 de Diciembre de 2014 y 2013

<b>Estados de Resultados</b>	<b>Notas</b>	<b>2014 M\$</b>	<b>2013 M\$</b>
Resultado por intermediación:			
Comisiones por operaciones bursátiles	26	202.378	106.012
Comisiones por operaciones extra bursátiles	26	27.037	29.283
Gastos por comisiones y servicios	26	<u>(37.637)</u>	<u>(23.313)</u>
Total resultado por intermediación		<u>191.778</u>	<u>111.982</u>
Resultado por productos:			
A valor razonable	26	18.715	6.312
A costo amortizado operaciones de financiamiento	26	<u>-</u>	<u>(3.990)</u>
Total resultado por productos		<u>18.715</u>	<u>2.322</u>
Resultado por instrumentos financieros:			
A costo amortizado – operaciones de financiamiento		<u>-</u>	<u>-</u>
Total resultado por instrumentos financieros		<u>-</u>	<u>-</u>
Resultado por operaciones de financiamiento:			
Otros gastos financieros		<u>(1.963)</u>	<u>(2.381)</u>
Total resultado por operaciones de financiamiento		<u>(1.963)</u>	<u>(2.381)</u>
Gastos de administración y comercialización:			
Remuneraciones y gastos del personal		(239.336)	(152.105)
Gastos de comercialización		(69.981)	(57.710)
Otros gastos de administración		<u>(1.200)</u>	<u>(1.260)</u>
Total gastos de administración y comercialización		<u>(310.517)</u>	<u>(211.075)</u>
Otros resultados:			
Reajuste y diferencia de cambio	6	92	135
Resultado de inversiones en sociedades		1.929	(2.393)
Otros ingresos/(gastos)		<u>2.921</u>	<u>-</u>
Total otros resultados		<u>4.942</u>	<u>(2.258)</u>
Resultado antes de impuesto a la renta:		(97.045)	(101.410)
Impuesto a la renta	24	<u>19.779</u>	<u>22.365</u>
(Pérdida)/utilidad del ejercicio		<u>(77.266)</u>	<u>(79.045)</u>
(Pérdida)/utilidad del ejercicio		<u>(77.266)</u>	<u>(79.045)</u>
Activos financieros a valor razonable por patrimonio			
Otros ingreso/(gastos) registrados con abono/(cargo) a patrimonio			
Total ingreso/(gastos) registrados con abono/(cargo) a patrimonio		<u>-</u>	<u>-</u>
Total resultados integrales reconocidos del ejercicio	24	<u>(77.266)</u>	<u>(79.045)</u>

Las notas adjuntas números forman parte integral de estos estados financieros

## LARRAIN VIAL S.A. CORREDORES DE BOLSA DE PRODUCTOS

### Estados de Cambios en el Patrimonio Al 31 de Diciembre de 2014 y 2013

#### 2014

	<u>Reservas</u>						Dividendos provisorios o participaciones M\$	Total M\$
	Capital M\$	Activos financieros a valor razonable por patrimonio M\$	Revalorización propiedades, planta y equipo M\$	Otras M\$	Resultados acumulados M\$	Resultados del ejercicio M\$		
Saldo inicial al 1 de enero de 2014	701.188	-	-	12.584	698.885	(79.045)	-	1.333.612
Aumento/(disminución) de capital	-	-	-	-	-	-	-	-
Resultados integrales del ejercicio	-	-	-	-	-	-	-	-
Total de ingresos/(gastos) registrados con abono (cargo) a patrimonio	-	-	-	-	-	-	-	-
Utilidad/(pérdida) del ejercicio	-	-	-	-	-	(77.266)	-	(77.266)
Transferencias a resultados acumulados	-	-	-	-	(79.045)	79.045	-	-
Dividendos o participaciones distribuidas	-	-	-	-	(600.000)	-	-	(600.000)
Otros ajustes a patrimonio	-	-	-	3.805	1.051	-	-	4.856
Saldo final al 31 de diciembre de 2014	701.188	-	-	16.389	20.891	(77.266)	-	661.202

#### 2013

	<u>Reservas</u>						Dividendos provisorios o participaciones M\$	Total M\$
	Capital M\$	Activos financieros a valor razonable por patrimonio M\$	Revalorización propiedades, planta y equipo M\$	Otras M\$	Resultados acumulados M\$	Resultados del ejercicio M\$		
Saldo inicial al 1 de enero de 2013	701.188	-	-	12.584	816.458	(117.573)	-	1.412.657
Aumento/(disminución) de capital	-	-	-	-	-	-	-	-
Resultados integrales del ejercicio	-	-	-	-	-	-	-	-
Total de ingresos/(gastos) registrados con abono a (cargo) a patrimonio	-	-	-	-	-	-	-	-
Utilidad/(pérdida) del ejercicio	-	-	-	-	-	(79.045)	-	(79.045)
Transferencias a resultados acumulados	-	-	-	-	(117.573)	117.573	-	-
Dividendos o participaciones distribuidas	-	-	-	-	-	-	-	-
Otros ajustes a patrimonio	-	-	-	-	-	-	-	-
Saldo final al 31 de diciembre de 2013	701.188	-	-	12.584	698.885	(79.045)	-	1.333.612

Las notas adjuntas números forman parte integral de estos estados financieros



## LARRAIN VIAL S.A. CORREDORES DE BOLSA DE PRODUCTOS

Estados de Flujos de Efectivo  
por los años terminados al 31 de Diciembre de 2014 y 2013

<b>Estado de Flujos de Efectivo</b>	<b>2014</b>	<b>2013</b>
	<b>M\$</b>	<b>M\$</b>
Flujo neto originado por actividades de la operación:		
Comisiones recaudadas por intermediación de productos	191.778	111.982
Ingreso (egreso) neto por cuenta de clientes	18.715	2.322
Ingreso neto por instrumentos a valor del mercado de productos	-	(108.222)
Ingreso neto por instrumentos a costo amortizado del mercado de productos	-	-
Gastos de administración y comercialización pagados	(251.930)	(210.391)
Impuestos pagados	(57.438)	(26.730)
Otros ingresos/(egresos) netos por actividades de la operación	1.827.043	660.145
Flujo neto originado por actividades de la operación	<u>1.728.168</u>	<u>429.106</u>
Flujo neto originado por actividades de financiamiento:		
(Egreso)/ingreso neto por financiamiento de partes relacionadas	-	1.280.780
Reparto de Utilidades	(600.000)	
Flujo neto originado por actividades de financiamiento	<u>(600.000)</u>	<u>1.280.780</u>
Flujo neto originado por actividades de inversión:		
Ingreso (egreso) neto por instrumentos financieros a costo amortizado del mercado de valores	-	-
Inversión en Sociedades	-	(98.843)
Flujo neto originado por actividades de inversión	<u>-</u>	<u>(98.843)</u>
Flujo neto total positivo del ejercicio	1.128.168	1.611.043
Efecto de la variación por tipo de cambio sobre el efectivo y equivalente al efectivo	-	-
Variación neta de efectivo y equivalente al efectivo	1.128.168	1.611.043
Saldo inicial de efectivo y equivalente al efectivo	<u>1.623.905</u>	<u>12.862</u>
Saldo final de efectivo y equivalente al efectivo	<u>2.752.073</u>	<u>1.623.905</u>

Las notas adjuntas números forman parte integral de estos estados financieros

## LARRAIN VIAL S.A. CORREDORES DE BOLSA DE PRODUCTOS

Notas a los Estados Financieros  
al 31 de diciembre de 2014 y 2013

### (1) Información general

Larraín Vial S.A. Corredores de Bolsa de Productos (en adelante “La Corredora” o “La Sociedad”), fue constituida según escritura pública de fecha 16 de diciembre de 2004, en la ciudad de Santiago de Chile, ante el Notario Señor Raúl Undurraga Laso.

Larraín Vial S.A. Corredores de Bolsa de Productos, es una sociedad anónima cerrada, inscrita en el registro de Corredores de Bolsa de Productos, bajo el N°02. Inició sus actividades a fines del año 2005, como respuesta a las crecientes necesidades de dar cumplimiento a un proyecto país y a la vez, el viejo anhelo del sector agropecuario, la creación de la Bolsa de Productos de Chile.

La Corredora se encuentra domiciliada en Avenida El Bosque Norte N°0177, comuna de Las Condes, Santiago de Chile. Su Rol Único Tributarios es 99.587.310-9 y representada por el Sr. Carlos Alfonso Castillo Claro, Gerente General. El número de registro en la SVS es el 2.

Los auditores externos que ha contratado la Sociedad son KPMG Auditores Consultores Ltda.

Larraín Vial S.A. Corredora de Bolsa de Productos, realiza operaciones por cuenta propia y de terceros.

Los accionistas de Larraín Vial S.A. Corredores de Bolsa de Productos se presentan en el siguiente cuadro:

<b>Accionistas</b>	<b>Rut</b>	<b>Cantidad de Acciones</b>	<b>Participación</b>
Larraín Vial S.A.	93.883.000-2	603.965	99,94%
Santiago Vial Echeverría	7.227.103-3	345	0,06%
Totales		<u>604.310</u>	<u>100%</u>

El principal negocio es la intermediación de facturas y Títulos representativos de productos, en la Bolsa de Productos de Chile, Bolsa de Productos Agropecuarios S.A. lo que permite a los clientes acceder a tasas altamente convenientes.

Las principales actividades de Larraín Vial S.A. Corredores de Bolsa de Productos comprenden lo siguiente:

- Prestar asesoría a los clientes del sector agropecuario y poner a su disposición la más moderna fuente de financiamiento para sus productos en stock y sus cuentas por cobrar.
- Asesorar a nuestros clientes inversionistas, otorgándoles nuevas fórmulas para maximizar la rentabilidad de sus inversiones, esta vez en títulos de renta fija representativos de productos agropecuarios.

Resumen de negocios y servicios efectuados a la Corredora:

<b>Socios/Servicios por cuenta de terceros</b>	<b>Número de clientes no relacionados</b>	<b>Número de clientes relacionados</b>
Intermediación (TRP)	-	-
Intermediación facturas	62	2
Intermediación (TRF)	-	-
Totales	<u>62</u>	<u>2</u>

# LARRAIN VIAL S.A. CORREDORES DE BOLSA DE PRODUCTOS

Notas a los Estados Financieros  
al 31 de diciembre de 2014 y 2013

## (1) Información general, continuación

### Malla grupo económico:

El grupo económico al cual pertenece Larraín Vial S.A. Corredores de Bolsa de Productos, y sus partes relacionadas se presentan de acuerdo a la siguiente estructura:

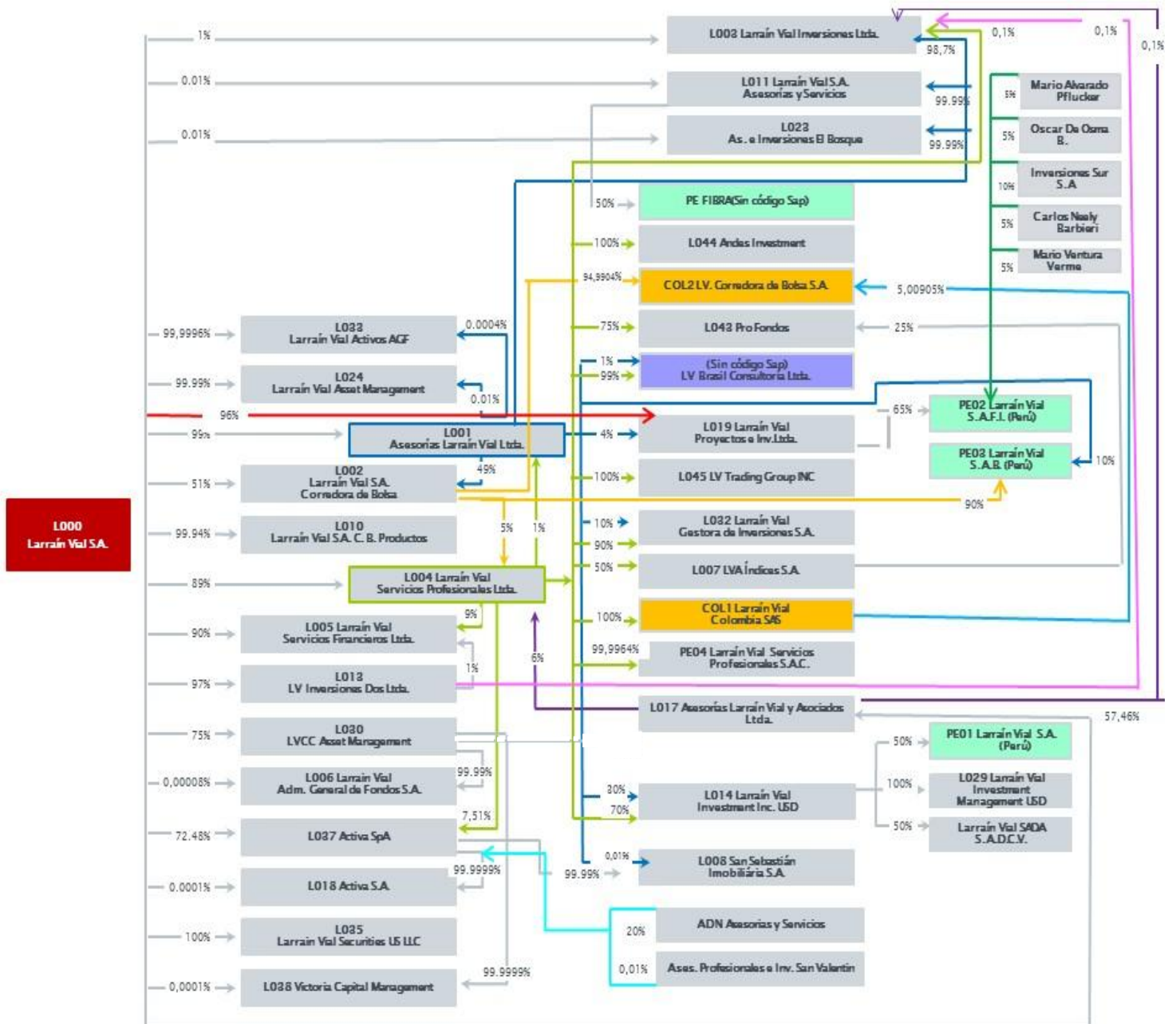

## LARRAIN VIAL S.A. CORREDORES DE BOLSA DE PRODUCTOS

Notas a los Estados Financieros  
al 31 de diciembre de 2014 y 2013

### (2) Bases de preparación

#### (a) Declaración de cumplimiento con las NIIF

Los presentes estados financieros de Larraín Vial S.A Corredores de Bolsa de Productos, han sido preparados de acuerdo con Normas Internacionales de Información Financiera (NIIF), emitidas por International Accounting Standard Board (en adelante “IASB”), e instrucciones de la Superintendencia de Valores y Seguros de Chile (SVS) y aprobados por su directorio en sesión celebrada con fecha 26 de febrero de 2015.

De existir discrepancias entre las NIIF y las instrucciones de la SVS, priman estas últimas sobre las primeras. Al 31 de diciembre 2014, la única instrucción de la SVS que contraviene las NIIF se refiere al registro particular de los efectos del reconocimiento de los impuestos diferidos establecidos en el Oficio Circular (OC) N°856 de fecha 17 de octubre de 2014.

Este OC establece una excepción, de carácter obligatoria y por única vez, al marco de preparación y presentación de información financiera que el organismo regulador ha definido como las Normas Internacionales de Información Financiera (NIIF). Dicho OC instruye a las entidades fiscalizadas, que: “las diferencias en activos y pasivos por concepto de Impuestos Diferidos que se produzcan como efecto directo del incremento en la tasa de impuestos de primera categoría introducido por la Ley 20.780, deberán contabilizarse en el ejercicio respectivo contra patrimonio”, cambiando, en consecuencia, el marco de preparación y presentación de información financiera adoptado hasta la fecha anterior a la emisión de dicho OC, dado que las Normas Internacionales de Información Financiera (NIIF) requieren ser adoptadas de manera integral, explícita y sin reservas.

#### Estados financieros al 31 de diciembre de 2013

Los estados financieros de Larraín Vial S.A. Corredores de Bolsa de Productos al 31 de diciembre de 2014 y por el año terminado en esa fecha, han sido preparados de acuerdo a las Normas Internacionales de Información Financiera (NIIF), emitidas por el International Accounting Standards Board (IASB).

#### (b) Período cubierto

Los presentes estados financieros de Larraín Vial S.A Corredores de Bolsa de Productos, comprenden los estados de situación financiera al 31 de diciembre de 2014 y 2013, estados de cambios en el patrimonio, los estados de resultados integrales y los estados de flujos de efectivo por los períodos terminados al 31 de diciembre de 2014 y 2013.

## LARRAIN VIAL S.A. CORREDORES DE BOLSA DE PRODUCTOS

Notas a los Estados Financieros  
al 31 de diciembre de 2014 y 2013

### (2) Bases de preparación, continuación

#### (c) Moneda funcional y de presentación

Las partidas incluidas en los estados financieros de la Sociedad se traducen a la moneda funcional, esto es, la moneda del entorno económico principal en que la entidad opera, utilizando el tipo de cambio vigente a la fecha de la transacción y/o a la fecha de cierre de los estados financieros.

La moneda funcional y de presentación de los estados financieros de la compañía, según análisis de la norma internacional de contabilidad N°21 (NIC 21), corresponde a Pesos Chilenos. Toda información presentada en pesos chilenos ha sido redondeada a la unidad de mil más cercana.

Los saldos de los activos y pasivos en moneda extranjera y en unidades de fomento, han sido convertidos a pesos chilenos de acuerdo a las paridades vigentes al cierre de cada ejercicio.

#### (d) Hipótesis de negocio en marcha

La Corredora al elaborar estos estados financieros evaluó la capacidad que tiene para continuar en funcionamiento. La gerencia de la Corredora no estima que existan incertidumbres importantes, relativas a eventos o condiciones que puedan aportar dudas significativas sobre la posibilidad de que la Corredora continúe con sus operaciones normales.

#### (e) Reclasificaciones significativas

Durante el ejercicio 2014 no se han efectuado reclasificaciones en los estados financieros de la Sociedad.

## LARRAIN VIAL S.A. CORREDORES DE BOLSA DE PRODUCTOS

Notas a los Estados Financieros  
al 31 de diciembre de 2014 y 2013

### (3) Resumen de las principales políticas contables

A continuación se describen las principales Políticas de Contabilidad adoptadas en la preparación de los estados financieros.

#### (a) Aplicación de nuevas normas emitidas vigentes y no vigentes

Las mejoras y modificaciones a las NIIF, así como las interpretaciones que han sido publicadas en el período se encuentran detalladas a continuación. A la fecha de estos estados financieros estas normas aún no entran en vigencia y la Sociedad sólo ha aplicado NIIF 9 en forma anticipada, de conformidad a la Circular 592 emitidos por la Superintendencia de Valores y Seguros (SVS). Sin embargo la administración de la Sociedad ha efectuado una evaluación de los posibles impactos en los estados financieros, según el siguiente detalle:

(a.1) Normas, enmiendas e interpretaciones emitidas que han entrado en vigor para la Sociedad al 31 de diciembre de 2014

<b>Nuevas NIIF y modificaciones.</b>	<b>Fecha de aplicación obligatoria</b>
NIC 36, Deterioro de Valor de Activos – Revelación de Valor Recuperable para Activos No Financieros	Períodos anuales iniciados en, o después del 1 de enero de 2014. Se permite adopción anticipada.
NIC 39, Instrumentos Financieros – Reconocimiento y Medición – Novación de Derivados y Continuación de Contabilidad de Cobertura	Períodos anuales iniciados en, o después del 1 de enero de 2014. Se permite adopción anticipada.
NIC 27, <i>Estados Financieros Separados</i> , NIIF 10, <i>Estados Financieros Consolidados</i> y NIIF 12, <i>Revelaciones de Participaciones en Otras Entidades</i> . Todas estas modificaciones aplicables a Entidades de Inversión, estableciendo una excepción de tratamiento contable y eliminando el requerimiento de consolidación.	Períodos anuales iniciados en o después del 1 de enero de 2014. Se permite adopción anticipada.
NIC 32 La Modificación se centró en cuatro principales áreas: el significado de "actualmente tiene un derecho legal de compensación", la aplicación y liquidación de la realización simultánea, la compensación de los montos de garantías y la unidad de cuenta para la aplicación de los requisitos de compensación.	Períodos anuales iniciados en o después del 1 de enero de 2014. Se permite adopción anticipada.
NIIF 7 Modificaciones en las revelaciones de activos financieros y pasivos financieros.	Períodos anuales iniciados en o después del 1 de enero de 2014. Se permite adopción anticipada.
<b>Nuevas Interpretaciones</b>	
CINIIF 21, <i>Gravámenes</i>	Períodos anuales iniciados en o después del 1 de enero de 2014. Se permite adopción anticipada.

La aplicación de estas enmiendas a las Normas Internacionales de Información Financiera no han tenido un impacto significativo en las políticas contables de la Sociedad y los montos reportados en estos estados financieros, sin embargo, podrían afectar la contabilización de futuras transacciones o acuerdos.

## LARRAIN VIAL S.A. CORREDORES DE BOLSA DE PRODUCTOS

Notas a los Estados Financieros  
al 31 de diciembre de 2014 y 2013

### (3) Resumen de las principales políticas contables, continuación

#### (a) Aplicación de nuevas normas emitidas vigentes y no vigentes, continuación

(a.2) Normas e interpretaciones que han sido emitidas pero su fecha de aplicación aún no está vigente.

Nuevas NIIF y modificaciones	Fecha de aplicación obligatoria
NIIF 14 Cuentas Regulatorias Diferidas	Períodos anuales que comienzan en o después del 01 de enero de 2016. Se permite adopción anticipada.
NIIF 15 Ingreso de Contratos con Clientes	Períodos anuales que comienzan en o después del 01 de enero de 2017. Se permite adopción anticipada.
NIIF 14, Cuentas Regulatorias Diferidas.	Períodos anuales iniciados en o después del 1 de enero de 2016. Se permite adopción anticipada.
<b>Enmiendas a NIIFs</b>	
NIC 19, <i>Beneficios a los empleados</i> – contribuciones de empleados	Períodos anuales iniciados en o después del 1 de julio de 2014 (01 de enero 2015). Se permite adopción anticipada.
NIIF 2, Pagos basados en acciones _ aclaración de definiciones	Períodos anuales iniciados en o después del 1 de julio de 2015. Se permite adopción anticipada.
NIIF 3 Combinación de Negocios - aclara concepto de pasivo financiero en el caso del pago de una obligación por una contraprestación contingente.	Aplicable prospectivamente para las combinaciones de negocio cuya fecha d adquisición en o después del 1 de julio de 2016. Se permite adopción anticipada (siempre que se aplique en conjunto las enmiendas de la NIIF 9 y NIC 37).
NIC 27 – Modelo de la participación en los estados financieros separados.	Períodos anuales iniciados en o después del 1 de enero de 2016. Se permite adopción anticipada
NIC 16 y NIC 38 Amortización basada en ingreso.	Períodos anuales que comienzan en o después del 01 de enero de 2016. Aplicación prospectiva.

La Sociedad estima que la futura adopción de las Normas, Enmiendas e Interpretaciones antes descritas no tendrá un impacto significativo en los estados financieros.

#### (b) Efectivo y efectivo equivalente

El efectivo y equivalentes de efectivo incluyen el efectivo en caja y los saldos en cuentas corrientes bancarias, además incluye en este rubro aquellas inversiones de corto plazo con vencimiento igual o inferior a 90 días desde la fecha de adquisición, utilizadas en la administración normal de excedentes de efectivo, de gran liquidez, fácilmente convertibles en importes determinados de efectivo y sin riesgo de pérdida de valor. Estas partidas se registran al costo amortizado.

## LARRAIN VIAL S.A. CORREDORES DE BOLSA DE PRODUCTOS

Notas a los Estados Financieros  
al 31 de diciembre de 2014 y 2013

### (3) Resumen de las principales políticas contables, continuación

#### (c) Activos a valor razonable del mercado de productos

Se entiende por valor razonable de un activo en una fecha dada, al monto por el cual dicho activo podría ser intercambiado en esa fecha, entre dos partes, independientes y con toda la información disponible, que actúen libre y prudentemente. La referencia más objetiva y habitual del valor razonable de un activo es el precio que se pagaría por él en un mercado organizado y transparente (“Precio de cotización” o “Precio de mercado”).

Un mercado es activo cuando se encuentra disponible, fácil y regularmente los precios cotizados, los que se producen sobre una base independiente y re presenta transacciones reales.

Cuando no existe un precio de mercado para determinar el monto de valor razonable de un determinado activo, se determina en base a una técnica de valorización para lo cual, se recurre para estimar su valor razonable al establecido en transacciones recientes de instrumentos análogos.

En los casos en que no es posible determinar el valor razonable de un activo financiero, este se valoriza a su costo amortizado.

#### (d) Activos financieros a valor razonable del mercado de valores

Los activos financieros que la sociedad administra a valor razonable, se registran inicialmente al precio de la transacción más los costos de transacción que son directamente atribuibles o identificables con la transacción, salvo evidencia de lo contrario.

Se entiende por valor razonable de un activo en una fecha dada, al monto por el cual dicho activo podría ser intercambiado en esa fecha, entre dos.

Partes, independientes y con toda la información disponible, que actúen libres y prudentemente. La referencia más objetiva y habitual del valor razonable de un activo es el precio que se pagaría por él en un mercado organizado y transparente (“precio de cotización” o “precio de mercado”).

Un mercado es activo cuando se encuentra disponible, fácil y regularmente los precios cotizados, los que se producen sobre una base independiente y representa transacciones reales.

Cuando no existe un precio de mercado para determinar el monto de valor razonable de un determinado activo, se determina en base a una técnica de valorización para lo cual, se recurre para estimar su valor razonable al establecido en transacciones recientes de instrumentos análogos.

En los casos en que no es posible determinar el valor razonable de un activo financiero, este se valoriza a su costo amortizado.



## LARRAIN VIAL S.A. CORREDORES DE BOLSA DE PRODUCTOS

Notas a los Estados Financieros  
al 31 de diciembre de 2014 y 2013

### (3) Resumen de las principales políticas contables, continuación

#### (d) Activos a costo amortizado del mercado de productos

Se entiende por costo amortizado al costo de adquisición de un activo financiero menos los costos incrementales (en más o menos según sea el caso) por la parte imputada sistemáticamente a las cuentas de pérdida y ganancias de la diferencia entre el monto inicial y el correspondiente valor de reembolsos al vencimiento.

En el caso de los activos financieros, el costo amortizado incluye, además las correcciones a su valor originadas por el deterioro que hayan experimentado.

En el caso de instrumentos financieros, la parte imputada sistemáticamente a las cuentas de pérdidas y ganancias se registra por el método de tasa efectiva. El método de interés efectivo es el tipo de actualización que iguala el valor de un instrumento financiero a la totalidad de sus flujos de efectivo estimados por todos los conceptos a lo largo de su vida remanente.

#### (e) Activos financieros a costo amortizado del mercado de valores

Se entiende por costo amortizado al costo de adquisición de un activo financiero menos los costos incrementales (en más o menos según sea el caso) por la parte imputada sistemáticamente a las cuentas de pérdida y ganancias de la diferencia entre el monto inicial y el correspondiente valor de reembolsos al vencimiento.

En el caso de los activos financieros, el costo amortizado incluye, además las correcciones a su valor originadas por el deterioro que hayan experimentado.

En el caso de instrumentos financieros, la parte imputada sistemáticamente a las cuentas de pérdidas y ganancias se registra por el método de tasa efectiva. El método de interés efectivo es el tipo de actualización que iguala el valor de un instrumentos financiero a la totalidad de sus de efecto estimados por los conceptos a largo de su vida remanente.

#### (f) Deudores por intermediación

Los deudores por intermediación corresponden a operaciones de intermediación, comisiones por cobrar, y derechos de bolsa por cobrar, y operaciones de compraventa de instrumentos del mercado de productos por cuenta del cliente.

Además, se incluyen en este rubro las cuentas por cobrar por operaciones a plazos generadas por repos por cuenta del cliente. Estos saldos son valorizados a valor presente a la fecha de cierre y se presentan netos de las provisiones por deterioro de valor o incobrables.

## LARRAIN VIAL S.A. CORREDORES DE BOLSA DE PRODUCTOS

Notas a los Estados Financieros  
al 31 de diciembre de 2014 y 2013

### (3) Resumen de las principales políticas contables, continuación

#### (g) Inversiones en sociedades

La Sociedad mantiene una acción en la Bolsa de Productos de Chile, valorizadas a su valor patrimonial proporcional, dando reconocimiento a los resultados en la inversión sobre base devengada patrimonial.

#### (h) Deterioro de activos

La Sociedad utiliza los siguientes criterios para evaluar deterioros, en caso que existan:

##### (i) Activos financieros

Un activo financiero es evaluado en cada fecha de presentación para determinar si existe evidencia objetiva de deterioro. Un activo financiero o un grupo de activos esta deteriorado si existe evidencia objetiva que uno o más eventos han tenido un efecto negativo en el flujo futuro del activo.

Una pérdida por deterioro en relación con activos financieros registrados al costo amortizado se calcula como la diferencia entre el importe en libros del activo y el valor actual de los flujos de efectivo estimados, descontados al tipo de interés efectivo.

Una pérdida por deterioro en relación con un activo financiero disponible para la venta se calcula por referencia a su valor razonable.

Los activos financieros individualmente significativos son examinados individualmente para determinar su deterioro. Los activos financieros restantes son evaluados colectivamente en grupos que comparten características de riesgo crediticio similares.

Todas las pérdidas por deterioro son reconocidas en resultado. Cualquier pérdida acumulada en relación con un activo financiero disponible para la venta reconocido anteriormente en patrimonio es transferido al resultado.

El reverso de una pérdida por deterioro ocurre solo si este puede ser relacionado objetivamente con un evento ocurrido después de que este fue reconocido. En el caso de los activos financieros registrados al costo amortizado y para los disponibles para la venta que son títulos de venta, el reverso es reconocido en el resultado. En el caso de los activos financieros que son títulos de renta variables, el reverso es reconocido directamente en patrimonio.

## LARRAIN VIAL S.A. CORREDORES DE BOLSA DE PRODUCTOS

Notas a los Estados Financieros  
al 31 de diciembre de 2014 y 2013

### (3) Resumen de las principales políticas contables, continuación

#### (i) Deterioro de activos, continuación

##### (ii) Activos no financieros

El monto en libros de los activos no financieros de Larraín Vial S.A. Corredores de Bolsa de Productos, excluyendo propiedades de inversión e impuestos diferidos, son revisados en cada fecha de presentación para determinar si existen indicios de deterioro. Si existen tales indicios, entonces se estima el monto a recuperar del activo. En el caso de la plusvalía o goodwill y de los activos intangibles que posean vidas útiles indefinidas o que aún no se encuentren disponibles para ser usados, los montos a recuperar se estiman en cada fecha de presentación.

Una pérdida por deterioro en relación con la plusvalía o goodwill no se reversa. En relación con otros activos, las pérdidas por deterioro reconocidas en períodos anteriores son evaluadas en cada fecha de presentación en búsqueda de cualquier indicio de que la pérdida haya disminuido o haya desaparecido. Una pérdida por deterioro se reversa si ha ocurrido un cambio en las estimaciones usadas para determinar el monto recuperable. Una pérdida por deterioro revertida solo en la medida que el valor en libro del activo no exceda en monto en libros que habría sido determinado, neto de depreciación o amortización, si no ha sido reconocida ninguna pérdida por deterioro.

#### (j) Acreedores por intermediación

Corresponden a las operaciones de intermediación, por operaciones de compraventa de instrumentos del mercado de productos por cuentas de clientes. Además, se incluyen en este rubro las cuentas por pagar por operaciones a plazo generadas por Repos por cuenta del cliente, las cuales se valorizan a valor presente a la fecha del cierre del período.

#### (k) Pasivos a valor razonable del mercado de valores

En el reconocimiento inicial, los pasivos se medirán a su valor razonable. En sus mediciones posteriores, se medirán a costo amortizado, salvo los instrumentos derivados y los que se designen a valor razonable con cambios en resultados utilizando la opción de valor razonable.

Se entiende por valor razonable de un pasivo en una fecha dada, al monto por el cual dicho pasivo podría ser liquidado en esa fecha, entre dos partes, independientes y con toda la información disponible, que actúen libre y prudentemente. La referencia más objetiva y habitual del valor razonable de un pasivo es el precio que se pagaría por él en un mercado organizado y transparente (“Precio de cotización” o “Precio de mercado”).

Un mercado es activo cuando se encuentra disponible, fácil y regularmente los precios cotizados, los que se producen sobre una base independiente y representa transacciones reales.

## LARRAIN VIAL S.A. CORREDORES DE BOLSA DE PRODUCTOS

Notas a los Estados Financieros  
al 31 de diciembre de 2014 y 2013

### (3) Resumen de las principales políticas contables, continuación

#### (k) Pasivos a valor razonable del mercado de valores, continuación

Cuando no existe un precio de mercado para determinar el monto de valor razonable de un determinado pasivo, se determina en base a una técnica de valorización para lo cual, se recurre para estimar su valor razonable al establecido en transacciones recientes de instrumentos análogos.

Larraín Vial S.A. Corredores de Bolsa de Productos designará un pasivo financiero a valor razonable con cambios en resultados, cuando al hacerlo se obtenga información más relevante debido a que:

- Con ello se elimine o reduzca significativamente alguna incoherencia en la medición o en el reconocimiento (a veces denominada “asimetría contable”) que de otra manera surgiría al utilizar diferentes criterios para medir activos y pasivos, o para reconocer ganancias y pérdidas en los mismos sobre bases diferentes.
- Un grupo de pasivos financieros o de activos y pasivos financieros, se gestione y su rendimiento se evalúe según el criterio del valor razonable, de acuerdo con una estrategia de inversión o de gestión del riesgo que la entidad tenga documentada, y se facilite internamente información sobre ese grupo, de acuerdo con el criterio del valor razonable, al personal clave de la dirección de Larraín Vial S.A. Corredores de Bolsa de Productos. En los casos en que no es posible determinar el valor razonable de un pasivo financiero, este se valoriza a su costo amortizado.

#### (l) Pasivos financieros a valor razonable del mercado de valores

En el reconocimiento inicial, los pasivos se medirán a su valor razonable. En sus mediciones posteriores, se medirán a costo amortizado, salvo los instrumentos derivados y los que se designen a valor razonable con cambios en resultados utilizando la opción de valor razonable.

Se entiende por valor razonable de un pasivo en una fecha dada, al monto por el cual dicho pasivo podría ser liquidado en esa fecha, entre dos partes, independientes y con toda la información disponible, que actuasen libre y prudentemente. La referencia más objetiva y habitual del valor razonable de un pasivo es el precio que se pagaría por él en un mercado organizado y transparente (“Precio de cotización” o “Precio de mercado”).

Cuando no existe un precio de mercado para determinar el monto de valor razonable de un determinado pasivo, se determina en base a una técnica de valorización para lo cual, se recurre para estimar su valor razonable al establecido en transacciones recientes de instrumentos análogos.

## LARRAIN VIAL S.A. CORREDORES DE BOLSA DE PRODUCTOS

Notas a los Estados Financieros  
al 31 de diciembre de 2014 y 2013

### (3) Resumen de las principales políticas contables, continuación

#### (l) Pasivos financieros a valor razonable del mercado de valores, continuación

Costo amortizado de un pasivo financiero es la medida inicial de dicho pasivo menos los reembolsos del principal, más o menos la amortización acumulada calculada con el método de la tasa de interés efectiva de cualquier diferencia entre el importe inicial y el valor de reembolso en el vencimiento.

Después del reconocimiento inicial, una entidad medirá todos sus pasivos financieros al costo amortizado utilizando el método de la tasa de interés efectiva, excepto aquellos que se hubieren designados como medidos a valor razonable con cambios en resultados (aplicación de la opción de valor razonable).

#### (m) Pasivos financieros a costo amortizado del mercado de valores

Costo amortizado de un pasivo financiero es la medida inicial de dicho pasivo menos los reembolsos del principal, más o menos la amortización acumulada calculada con el método de la tasa de interés efectiva de cualquier diferencia entre el importe inicial y el valor de reembolso en el vencimiento.

Después del reconocimiento inicial, una entidad medirá todos sus pasivos financieros al costo amortizado utilizando el método de la tasa de interés efectiva, excepto aquellos que se hubieren designados como medidos a valor razonable con cambios en resultados (aplicación de la opción de valor razonable).

#### (n) Impuestos a la renta e impuestos diferidos

##### (i) Impuesto a la renta

El 29 septiembre de 2014, fue promulgada la Ley de Reforma Tributaria, la cual entre otros aspectos, define el régimen tributario por defecto que le implica a la sociedad, la tasa de impuesto de primera categoría que por defecto se aplicarán en forma gradual a las empresas entre 2014 y 2018 y permite que las sociedades puedan además optar por uno de los dos regímenes tributarios establecidos como atribuido o parcialmente integrado, quedando afectos a diferentes tasas de impuestos a partir del año 2017.

El régimen atribuido aplicar a los empresarios individuales, empresas individuales de responsabilidad limitada, comunidades y sociedades de personas cuando estas últimas estén formadas exclusivamente por personas naturales domiciliadas y residentes en Chile, y el régimen parcialmente integrado, aplica al resto de los contribuyentes, tales como sociedades anónimas abiertas y cerradas, sociedades por acciones o sociedades de personas cuyos socios no sean exclusivamente personas naturales domiciliadas o residentes en Chile. El régimen tributario que por defecto la sociedad estará sujeta a partir del 1 de enero de 2017 es el parcialmente integrado.

## LARRAIN VIAL S.A. CORREDORES DE BOLSA DE PRODUCTOS

Notas a los Estados Financieros  
al 31 de diciembre de 2014 y 2013

### (3) Resumen de las principales políticas contables, continuación

#### (n) Impuestos a la renta e impuestos diferidos, continuación

##### (i) Impuesto a la renta, continuación

Asimismo, la sociedad podrá optar al cambio de régimen, distinto del régimen por defecto dentro de los tres últimos meses del año comercial anterior (2016), mediante la aprobación de junta extraordinaria de accionistas, con un quorum de a lo menos dos tercios de las acciones emitidas con el derecho a voto y se hará efectiva presentando la declaración suscrita por la sociedad, acompañada del acta reducida a escritura pública suscrita por la sociedad. La sociedad deberá mantenerse en el régimen de tributación que les corresponda, durante a lo menos cinco años comerciales consecutivos. Transcurrido dicho periodo, podrá cambiarse de régimen, debiendo mantener el nuevo régimen a lo menos durante cinco años consecutivos.

##### (ii) Impuestos diferidos

El impuesto diferido se mide empleando las tasas fiscales que se espera sean de aplicación a las diferencias temporarias en el periodo en el que se reversen usando tasas fiscales que por defecto les aplican a la fecha de balance, tal como se indica a continuación:

<b>Año</b>	<b>Parcialmente Integrado</b>
2014	21%
2015	22,5%
2016	24%
2017	25,5%
2018	27%

#### (o) Provisiones

Corresponderán a saldos acreedores que cubren obligaciones presentes a la fecha del balance surgidas como consecuencia de sucesos pasados de los que pueden derivarse obligaciones explícitas o implícitas concretas en cuanto a su naturaleza y estimables en cuanto a su importe.

La Sociedad reconocerá todas las provisiones significativas con respecto a las cuales se estima que la probabilidad de que se tenga que pagar la obligación es más que probable.

## LARRAIN VIAL S.A. CORREDORES DE BOLSA DE PRODUCTOS

Notas a los Estados Financieros  
al 31 de diciembre de 2014 y 2013

### (3) Resumen de las principales políticas contables, continuación

#### (p) Vacaciones del personal

El costo anual de vacaciones y los beneficios del personal se reconocen sobre base devengada.

#### (q) Beneficios a corto plazo

La entidad contempla para sus empleados un plan de incentivos anuales por cumplimiento de objetivos y aportación individual a los resultados, que eventualmente se entregan, consistente en un determinado número o porción de remuneraciones mensuales y se provisionan sobre la base del monto estimado a repartir.

#### (r) Reconocimiento de ingresos

##### (i) Ingresos por intermediación

- La Compañía no retiene ninguna clase de implicancia gerencial, en el grado generalmente asociado con la propiedad, ni el control efectivo sobre los valores vendidos.
- Se transfiere al comprador los riesgos y beneficios importantes de la propiedad de los valores, con independencia de la cesión o no del título.
- El importe de los ingresos puede cuantificarse confiablemente.
- Es probable que los beneficios económicos relacionados con la transacción fluirán a la Compañía.
- Los costos incurridos o por incurrir respecto a la transacción pueden cuantificarse confiablemente.
- Los ingresos son reconocidos en resultados cuando se devengan.

##### (ii) Reconocimiento de ingresos por comisiones

Las comisiones por los servicios de intermediación por la compra y venta de valores en el mercado bursátil, son reconocidas como ingresos en la misma fecha de la operación.

##### (iii) Reconocimiento de ingresos por intereses y dividendos

Los intereses son reconocidos utilizando el método de la tasa de interés efectiva y los dividendos se reconocen en la fecha en que se establezca el derecho accionista a recibir el pago.

## LARRAIN VIAL S.A. CORREDORES DE BOLSA DE PRODUCTOS

Notas a los Estados Financieros  
al 31 de diciembre de 2014 y 2013

### (3) Resumen de las principales políticas contables, continuación

#### (j) Costos por financiamiento del mercado de productos y Costos por financiamiento del mercado de valores

Son costos por financiamiento los intereses y otros costos en los que Larraín Vial S.A. Corredores de Bolsa de Productos incurre, que están relacionados con los fondos que ha tomado prestados.

El gasto por intereses se calcula utilizando el método de la tasa de interés efectiva, entendiendo como tal, la tasa de descuento que iguala exactamente los flujos de efectivo por pagar estimados a lo largo de la vida esperada del instrumento del mercado de productos (o, cuando sea adecuado, en un periodo más corto) con el importe neto en libros del pasivo financiero.

#### (k) Reajustes y diferencia de cambio

La Corredora utiliza el peso chileno como su moneda funcional y moneda de presentación de sus estados financieros.

La moneda funcional se ha determinado considerando el ambiente económico en que la Sociedad desarrolla sus operaciones y la moneda en que se generan los principales flujos de efectivo.

Las transacciones en monedas extranjeras y unidades reajustables son registradas al tipo de cambio de la respectiva moneda o unidad de reajuste a la fecha en que la transacción cumple con los requisitos para su reconocimiento inicial. Al cierre de cada estado de situación financiera, los activos y pasivos monetarios denominados en monedas extranjeras y unidades reajustables son traducidas al tipo de cambio vigente de la respectiva moneda o unidad de reajuste. Las diferencias de cambio originadas, tanto en la liquidación de operaciones en moneda extranjera, como en la valorización de los activos y pasivos monetarios en moneda extranjera, se incluyen en el estado de resultados en la cuenta diferencia de cambio, en tanto las diferencias originadas por los cambios en unidades de reajuste se registran en la cuenta resultados por unidades de reajuste.

Los tipos de cambio de las principales monedas extranjeras y unidades de reajuste utilizadas en la preparación de los estados financieros, son los siguientes:

	2014	2013
	\$	\$
Dólar observado	606,75	524,61
Unidad de Fomento	24.627,10	23.309,56



## LARRAIN VIAL S.A. CORREDORES DE BOLSA DE PRODUCTOS

Notas a los Estados Financieros  
al 31 de diciembre de 2014 y 2013

### (4) Gestión del riesgo financiero

#### Políticas de Gestión de Riesgo

Larraín Vial S.A. Corredora de Bolsa de Productos (La Corredora), está sujeta a políticas de administración de riesgo dadas por la Gerencia de Riesgo Corporativo y por sus Comités de Inversiones. Estas políticas incorporan una serie de metodologías para identificar, medir, reportar, mitigar y controlar los diferentes riesgos a los cuales la empresa se encuentra expuesta.

A continuación se detallan las prácticas de gobiernos corporativos utilizadas en el desarrollo de las políticas, metodologías y controles asociados a la gestión.

#### (a) Riesgo de Crédito

El riesgo de crédito al cual está expuesta La Corredora tiene directa relación con la calidad crediticia de las contrapartes con las que establece relaciones comerciales.

Es por esto que cada una de las Contrapartes es analizada de forma exhaustiva por un Comité Colegiado en base a los siguientes ratios:

- Índices de endeudamiento,
- Cobertura de interés,
- Razón corriente,
- Test ácido,
- Índice de rentabilidad,
- Rotación de inventario, entre otros.

#### (i) Deudores por venta

La Corredora no posee deudores por venta ya que sus ventas son realizadas a través de la Bolsa de Productos utilizándose la modalidad entrega contra pago.

## LARRAIN VIAL S.A. CORREDORES DE BOLSA DE PRODUCTOS

Notas a los Estados Financieros  
al 31 de diciembre de 2014 y 2013

### (4) Gestión del riesgo financiero, continuación

#### (ii) Activos Financieros

La cartera intermediada por La Corredora, está constituida por instrumentos financieros, los cuales están expuestos a riesgos de crédito. El nivel de riesgo permitido es determinado por el Comité de Crédito y medido periódicamente e informado a las áreas competentes para su seguimiento y cumplimiento, basado en políticas y lineamientos de inversión.

#### Distribución de Cartera por Industria

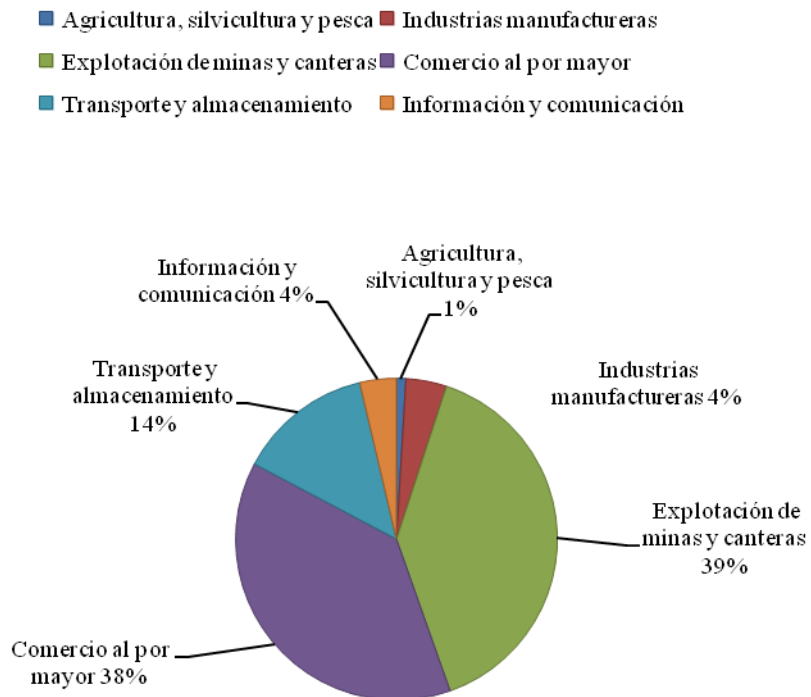

## LARRAIN VIAL S.A. CORREDORES DE BOLSA DE PRODUCTOS

Notas a los Estados Financieros  
al 31 de diciembre de 2014 y 2013

### (4) Gestión del riesgo financiero, continuación

#### (ii) Activos Financieros

Los activos clasificados que componen el Fondo de acuerdo a su medio de valorización son los siguientes:

- Nivel 1: Precios cotizados en mercados activos.
- Nivel 2: Inputs de precios cotizados no incluidos dentro del Nivel 1.
- Nivel 3: Inputs de precios que no están basados en datos de mercados observados.

		<b>2014</b>
<b>Facturas</b>	Nivel 1	100%
	Total	100%

Las fuentes de valorización utilizadas por el Fondo, corresponde preferentemente a precios informados directamente desde la Bolsa de Productos o por medio de precios de acceso público (“Nivel 1”); en el caso de precios provenientes de un proveedor de datos de instrumentos financieros, estos son considerado como “Nivel 2”.

#### (b) **Riesgo de Mercado**

Se aplica a préstamos y obligaciones bancarias, depósitos a plazo y fondos mutuos, cuentas por pagar y cuentas por cobrar, instrumentos financieros y derivados.

Éste riesgo es gestionado de acuerdo a:

#### (c) **Riesgo de Liquidez**

La política de financiamiento de las operaciones no contempla endeudamiento a largo plazo, por lo que sólo requiere financiamiento de corto plazo. El riesgo de liquidez está relacionado con las necesidades de fondos para hacer frente a las obligaciones de pago. El objetivo de la compañía es mantener un equilibrio entre continuidad de fondos y flexibilidad financiera a través de flujos operacionales normales, préstamos de corto plazo, inversiones de corto plazo y líneas de crédito. La Corredora evalúa en forma recurrente la concentración de riesgo, evalúa la cartera y fuentes de financiamiento de forma permanente.

## LARRAIN VIAL S.A. CORREDORES DE BOLSA DE PRODUCTOS

Notas a los Estados Financieros  
al 31 de diciembre de 2014 y 2013

### (4) Gestión del riesgo financiero, continuación

Las fuentes de liquidez de La Corredora se dan principalmente por dos vías: las líneas de crédito con empresas relacionadas y capital propio.

	2014		2013	
<b>Liquidez General</b>				
<u>Act. Disp. y realiz. hasta 7 días</u>	<u>2.926.113</u>	= 1,18 veces	<u>1.732.127</u>	= 3,01 veces
Pasivos exigibles hasta 7 días	2.477.589		575.874	
<b>Liquidez Por Intermediación</b>				
<u>Activos Disp. + deudores por interm.</u>	<u>2.752.073</u>	N/A	<u>1.623.905</u>	N/A
Acreedores por intermediación	0		0	
<b>Razón de Endeudamiento</b>				
<u>Total pasivos exigibles</u>	<u>2.477.589</u>	= 4,69 veces	<u>575.911</u>	= 0,43 veces
Patrimonio Liquido	527.732		1.333.612	

### Patrimonio depurado

El patrimonio depurado para La Corredora se encuentra sobre el patrimonio mínimo exigible, lo cual establece un nivel de suficiencia de liquidez patrimonial para cumplir con sus obligaciones.

CONCEPTO	MONTO	
	M\$	UF
PATRIMONIO MINIMO LEGAL	147.763	6.000
EXIGIDO	344.779	14.000
<b>Patrimonio Depurado</b>	<b>658.229</b>	<b>26.727,84</b>

## **LARRAIN VIAL S.A. CORREDORES DE BOLSA DE PRODUCTOS**

Notas a los Estados Financieros  
al 31 de diciembre de 2014 y 2013

### **(4) Gestión del riesgo financiero, continuación**

#### **(d) Riesgo tipo de cambio**

La corredora no posee activos en monedas distintas al peso chileno.

#### **(e) Riesgo precio de activos**

La exposición al riesgo del precio de activos se encuentra en gran medida en instrumentos financieros que están expuestos a las fluctuaciones del mercado.

De acuerdo al cierre de diciembre de 2014, la Corredora no posee instrumentos que se vean expuestos ante fluctuaciones de mercado.

Adicionalmente, se emite un informe semanal del comportamiento y composición de las carteras.

La Gerencia de Riesgo controla de forma independiente que los límites en instrumentos y la cartera, se ajusten a las políticas dadas por el Comité de Crédito.

### **(5) Uso de estimaciones y juicios contables críticos**

#### **Valor razonable de instrumentos financieros**

Al 31 de diciembre de 2014 y 2013, la Corredora no presenta activos o pasivos financieros medidos al valor razonable.

## LARRAIN VIAL S.A. CORREDORES DE BOLSA DE PRODUCTOS

Notas a los Estados Financieros  
al 31 de diciembre de 2014 y 2013

### (6) Reajuste y diferencia de cambio

Al 31 de diciembre de 2014 y 2013, la Corredora presenta los siguientes reajustes y diferencias de cambio.

Cuentas	Abono (cargo) a resultados									
	US\$		Euro		Unidad Fomento		otros		Total	
	2014 M\$	2013 M\$	2014	2013	2014 M\$	2013 M\$	2014 M\$	2013 M\$	2014 M\$	2013 M\$
Efectivo y efectivo equivalente	-	-	-	-	-	-	-	-	-	-
Deudores por intermediación	-	-	-	-	-	-	-	-	-	-
Otras cuentas por cobrar	-	-	-	-	-	-	-	-	-	-
Cuentas por cobrar a partes relacionadas	-	-	-	-	-	-	-	-	-	-
Otras activos (remanente iva)	-	-	-	-	-	-	92	135	92	135
Obligaciones con bancos e instituciones financieras	-	-	-	-	-	-	-	-	-	-
Acreeedores por intermediación	-	-	-	-	-	-	-	-	-	-
Otras cuentas por pagar a partes relacionadas	-	-	-	-	-	-	-	-	-	-
Otros pasivos	-	-	-	-	-	-	-	-	-	-
<b>Total diferencia de cambio</b>	<b>-</b>	<b>-</b>	<b>-</b>	<b>-</b>	<b>-</b>	<b>-</b>	<b>92</b>	<b>135</b>	<b>92</b>	<b>135</b>

### (7) Efectivo y equivalente al efectivo

Al 31 de diciembre de 2014 y 2013, la Corredora presenta el siguiente Efectivo y efectivo equivalente:

	2014 M\$	2013 M\$
Caja en pesos	-	-
Caja en moneda extranjera	-	-
Bancos en pesos	2.752.073	1.623.905
Bancos en moneda extranjera	-	-
Otros (especificar)	-	-
<b>Totales</b>	<b>2.752.073</b>	<b>1.623.905</b>

## LARRAIN VIAL S.A. CORREDORES DE BOLSA DE PRODUCTOS

Notas a los Estados Financieros  
al 31 de diciembre de 2014 y 2013

### (8) Instrumentos financieros por categoría

#### (a) Activos financieros

##### Al 31 de diciembre de 2014

Instrumentos según el estado de situación financiera	Activos a valor razonable por resultados M\$	Activos a valor razonable por patrimonio M\$	Activos a costo amortizado M\$	M\$
Efectivo y equivalente al efectivo	-	-	2.752.073	2.752.073
Instrumentos financieros	-	-	-	-
Cartera propia disponible	174.041	-	-	174.041
Cartera propia comprometida	-	-	-	-
Derivados	-	-	-	-
Productos	-	-	-	-
Cartera propia disponible	-	-	-	-
Cartera propia comprometida	-	-	-	-
Derivados	-	-	-	-
Deudores por intermediación	-	-	-	-
Cuentas por cobrar por operaciones de cartera propia	-	-	-	-
Impuestos por recuperar	-	-	59.359	59.359
Cuentas por cobrar a partes relacionadas	-	-	-	-
Impuestos diferido	-	-	11.595	11.595
Otras cuentas por cobrar	-	-	-	-
Inversiones en sociedades	-	-	141.722	141.722
Totales	174.041	-	2.964.749	3.138.790

##### Al 31 de diciembre de 2013

Instrumentos según el estado de situación financiera	Activos a valor razonable por resultados M\$	Activos a valor razonable por patrimonio M\$	Activos a costo amortizado M\$	M\$
Efectivo y equivalente al efectivo	-	-	1.623.905	1.623.905
Cartera propia disponible	108.222	-	-	108.222
Cartera propia comprometida	-	-	-	-
Derivados	-	-	-	-
Productos	-	-	-	-
Cartera propia disponible	-	-	-	-
Cartera propia comprometida	-	-	-	-
Derivados	-	-	-	-
Deudores por intermediación	-	-	-	-
Cuentas por cobrar por operaciones de cartera propia	-	-	2.529	2.529
Impuestos por recuperar	-	-	-	-
Cuentas por cobrar a partes relacionadas	-	-	-	-
Impuestos diferido	-	-	50.307	50.307
Otras cuentas por cobrar	-	-	1.837	1.837
Inversiones en sociedades	-	-	135.987	135.987
Totales	108.222	-	1.814.565	1.922.787

## LARRAIN VIAL S.A. CORREDORES DE BOLSA DE PRODUCTOS

Notas a los Estados Financieros  
al 31 de diciembre de 2014 y 2013

### (8) Instrumentos financieros por categoría, continuación

#### (b) Pasivos financieros

##### Al 31 de diciembre de 2014

Pasivos según el estado de situación financiera	Pasivos a valor razonable M\$	Pasivos a costo amortizado M\$	Total M\$
Pasivos financieros	-	-	-
A valor razonable	-	-	-
Derivados	-	-	-
Obligaciones por financiamiento	-	-	-
Pasivo del mercado de productos	-	-	-
A valor razonable	-	-	-
Derivados	-	-	-
Obligaciones por financiamiento	-	-	-
Obligaciones con bancos e instituciones financieras	-	-	-
Acreeedores por intermediación	-	-	-
Cuentas por pagar por operaciones de cartera propia	-	-	-
Cuentas por pagar a partes relacionadas	-	-	-
Impuestos por pagar	-	8.416	8.416
Provisiones	-	57.415	57.415
Otras cuentas por pagar	-	2.411.757	2.411.757
Otros pasivos	-	-	-
Totales	-	2.477.588	2.477.588

##### Al 31 de diciembre de 2013

Pasivos según el estado de situación financiera	Pasivos a valor razonable M\$	Pasivos a costo amortizado M\$	Total M\$
Pasivos financieros	-	-	-
A valor razonable	-	-	-
Derivados	-	-	-
Obligaciones por financiamiento	-	-	-
Pasivo del mercado de productos	-	-	-
A valor razonable	-	-	-
Derivados	-	-	-
Obligaciones por financiamiento	-	-	-
Obligaciones con bancos e instituciones financieras	-	-	-
Acreeedores por intermediación	-	-	-
Cuentas por pagar por operaciones de cartera propia	-	-	-
Cuentas por pagar a partes relacionadas	-	-	-
Impuestos por pagar	-	4.740	4.740
Provisiones	-	13.324	13.324
Otras cuentas por pagar	-	571.111	571.111
Otros pasivos	-	-	-
Totales	-	589.175	589.175



## LARRAIN VIAL S.A. CORREDORES DE BOLSA DE PRODUCTOS

Notas a los Estados Financieros  
al 31 de diciembre de 2014 y 2013

### (9) Instrumentos financieros a valor razonable del mercado de productos – cartera propia

#### Al 31 de diciembre de 2014

Instrumentos a valor razonable del mercado de producto	Carpeta propia disponible M\$	Cartera propia comprometida			2014 M\$
		En operaciones a plazo M\$	En garantía por otras operaciones M\$	Sub total M\$	
Productos agropecuarios	-	-	-	-	-
Títulos representativos de productos agropecuarios (TRP)	-	-	-	-	-
Facturas	174.041	-	-	-	174.041
Títulos representativos de facturas (TRF)	-	-	-	-	-
Otro (definir)	-	-	-	-	-
Totales IRF e IIF	174.041	-	-	-	174.041

#### Al 31 de diciembre de 2013

Instrumentos a valor razonable del mercado de producto	Carpeta propia disponible M\$	Cartera propia comprometida			2013 M\$
		En operaciones a plazo M\$	En garantía por otras operaciones M\$	Sub total M\$	
Productos agropecuarios	-	-	-	-	-
Títulos representativos de productos agropecuarios (TRP)	-	-	-	-	-
Facturas	108.222	-	-	-	108.222
Títulos representativos de facturas (TRF)	-	-	-	-	-
Otro (definir)	-	-	-	-	-
Totales IRF e IIF	108.222	-	-	-	108.222

### (10) Instrumentos financieros a costo amortizado del mercado de productos – cartera propia comprometida

#### Al 31 de Diciembre de 2014

Instrumentos a costo amortizado del mercado de valores	Carpeta propia disponible M\$	Cartera propia comprometida			2014 M\$
		En operaciones a plazo M\$	En garantía por otras operaciones M\$	Sub total M\$	
Pactos	-	-	-	-	-
Otro	-	-	-	-	-
Total instrumento a costo amortizado	-	-	-	-	-

**LARRAIN VIAL S.A. CORREDORES DE BOLSA DE PRODUCTOS**

Notas a los Estados Financieros  
al 31 de diciembre de 2014 y 2013

**(10) Instrumentos financieros a costo amortizado del mercado de productos – cartera propia comprometida, continuación**

**Al 31 de diciembre de 2013**

Instrumentos a costo amortizado del mercado de valores	Carpeta propia disponible M\$	Cartera propia comprometida		Sub total M\$	2013 M\$
		En operaciones a plazo M\$	En garantía por otras operaciones M\$		
Pactos	-	-	-	-	-
Otro	-	-	-	-	-
<b>Total instrumento a costo amortizado</b>	<b>-</b>	<b>-</b>	<b>-</b>	<b>-</b>	<b>-</b>

**(11) Instrumentos financieros a costo amortizado del mercado de productos cartera propia**

**(a) Operaciones de compra con retroventa sobre productos agropecuarios (Repos)**

**Al 31 de diciembre de 2014**

Contrapartes	Tasa promedio %	Vencimiento		Total M\$	Valor razonable del activo subyacente M\$
		Hasta 7 días M\$	Más de 7 días M\$		
Personas naturales	-	-	-	-	-
Personas jurídicas	-	-	-	-	-
Corredores de productos	-	-	-	-	-
Inversionistas institucionales	-	-	-	-	-
Partes relacionadas	-	-	-	-	-
<b>Totales</b>	<b>-</b>	<b>-</b>	<b>-</b>	<b>-</b>	<b>-</b>

**Al 31 de diciembre de 2013**

Contrapartes	Tasa promedio %	Vencimiento		Total M\$	Valor razonable del activo subyacente M\$
		Hasta 7 días M\$	Más de 7 días M\$		
Personas naturales	-	-	-	-	-
Personas jurídicas	-	-	-	-	-
Corredores de productos	-	-	-	-	-
Inversionistas institucionales	-	-	-	-	-
Partes relacionadas	-	-	-	-	-
<b>Totales</b>	<b>-</b>	<b>-</b>	<b>-</b>	<b>-</b>	<b>-</b>

**LARRAIN VIAL S.A. CORREDORES DE BOLSA DE PRODUCTOS**

Notas a los Estados Financieros  
al 31 de diciembre de 2014 y 2013

**(11) Instrumentos financieros a costo amortizado del mercado de productos cartera propia, continuación**

**(b) Operaciones de compra con retroventa sobre TRP /(Repos)**

**Al 31 de diciembre de 2014**

Contrapartes	Tasa promedio %	Vencimiento		Total M\$	Valor razonable del activo subyacente M\$
		Hasta 7 días M\$	Más de 7 días M\$		
Personas naturales	-	-	-	-	-
Personas jurídicas	-	-	-	-	-
Corredores de productos	-	-	-	-	-
Inversionistas institucionales	-	-	-	-	-
Partes relacionadas	-	-	-	-	-
<b>Totales</b>	-	-	-	-	-

**Al 31 de diciembre de 2013**

Contrapartes	Tasa promedio %	Vencimiento		Total M\$	Valor razonable del activo subyacente M\$
		Hasta 7 días M\$	Más de 7 días M\$		
Personas naturales	-	-	-	-	-
Personas jurídicas	-	-	-	-	-
Corredores de productos	-	-	-	-	-
Inversionistas institucionales	-	-	-	-	-
Partes relacionadas	-	-	-	-	-
<b>Totales</b>	-	-	-	-	-

**LARRAIN VIAL S.A. CORREDORES DE BOLSA DE PRODUCTOS**

Notas a los Estados Financieros  
al 31 de diciembre de 2014 y 2013

**(12) Contratos de derivados del mercado de productos**

Al 31 de diciembre de 2014 y 31 de diciembre 2013, la Sociedad no registra activos y pasivos por contratos de derivados.

**Al 31 de diciembre de 2014**

Tipo de contrato	N° operaciones	Nacional				Instrumentos financieros derivados a valor razonable						Total activo a valor razonable M\$	Total Pasivo a valor razonable M\$
		Compra		Venta		Posición activa			Posición pasiva				
		Cantidad U.M. del contrato	Monto contrato M\$	Cantidad U.M. (*) del contrato	Monto contrato M\$	Hasta 7 días M\$	Desde 8 a 360 días M\$	Mayor a 1 año M\$	Hasta 7 días M\$	Desde 8 a 360 días M\$	Mayor a 1 año M\$		
a) Forward	-	-	-	-	-	-	-	-	-	-	-	-	-
Dólares de EE.UU. (compensación)	-	-	-	-	-	-	-	-	-	-	-	-	-
Totales	-	-	-	-	-	-	-	-	-	-	-	-	-

**Al 31 de diciembre de 2013**

Tipo de contrato	N° operaciones	Nacional				Instrumentos financieros derivados a valor razonable						Total activo a valor razonable M\$	Total Pasivo a valor razonable M\$
		Compra		Venta		Posición activa			Posición pasiva				
		Cantidad U.M. del contrato	Monto contrato M\$	Cantidad U.M. (*) del contrato	Monto contrato M\$	Hasta 7 días M\$	Desde 8 a 360 días M\$	Mayor a 1 año M\$	Hasta 7 días M\$	Desde 8 a 360 días M\$	Mayor a 1 año M\$		
a) Forward	-	-	-	-	-	-	-	-	-	-	-	-	-
Dólares de EE.UU. (compensación)	-	-	-	-	-	-	-	-	-	-	-	-	-
Totales	-	-	-	-	-	-	-	-	-	-	-	-	-

## LARRAIN VIAL S.A. CORREDORES DE BOLSA DE PRODUCTOS

Notas a los Estados Financieros  
al 31 de diciembre de 2014 y 2013

### (13) Deudores por intermediación

El detalle de las cuentas por cobrar por intermediación, por tipo de deudor y vencimiento, es el siguiente:

#### Al 31 de diciembre de 2014

Resumen	Monto M\$	Provisión M\$	Total M\$
Intermediación de operaciones a término	-	-	-
Intermediación de operaciones a plazo	-	-	-
Totales	-	-	-

#### Al 31 de diciembre de 2013

Resumen	Monto M\$	Provisión M\$	Total M\$
Intermediación de operaciones a término	-	-	-
Intermediación de operaciones a plazo	-	-	-
Totales	-	-	-

#### (a) Intermediación de operaciones a término

##### Al 31 de diciembre de 2014

Contrapartes	Cuentas por cobrar por intermediación						Total vencidos M\$
	Total M\$	Hasta 2 días M\$	Desde 3 días hasta 10 días M\$	Desde 11 días hasta 30 días M\$	Más de 30 días M\$	Total M\$	
Personas naturales	-	-	-	-	-	-	-
Personas jurídicas	-	-	-	-	-	-	-
Corredores de productos	-	-	-	-	-	-	-
Inversionistas	-	-	-	-	-	-	-
Institucionales	-	-	-	-	-	-	-
Partes relacionadas	-	-	-	-	-	-	-
Totales	-	-	-	-	-	-	-

##### Al 31 de diciembre de 2013

Contrapartes	Cuentas por cobrar por intermediación						Total vencidos M\$
	Total M\$	Hasta 2 días M\$	Desde 3 días hasta 10 días M\$	Desde 11 días hasta 30 días M\$	Más de 30 días M\$	Total M\$	
Personas naturales	-	-	-	-	-	-	-
Personas jurídicas	-	-	-	-	-	-	-
Corredores de productos	-	-	-	-	-	-	-
Inversionistas	-	-	-	-	-	-	-
Institucionales	-	-	-	-	-	-	-
Partes relacionadas	-	-	-	-	-	-	-
Totales	-	-	-	-	-	-	-

**LARRAIN VIAL S.A. CORREDORES DE BOLSA DE PRODUCTOS**

Notas a los Estados Financieros  
al 31 de diciembre de 2014 y 2013

**(13) Deudores por intermediación, continuación**

**(b) Intermediación de operaciones a plazo sobre productos agropecuarios y TRP (Repos)**

**Al 31 de diciembre de 2014**

Contrapartes	Vencidos M\$	Vencimiento				Provisión M\$	Total M\$
		Hasta 7	Desde 8	Desde 31	Más de 60		
		días	hasta 30	hasta 60	días		
Personas naturales	-	-	-	-	-	-	-
Personas jurídicas	-	-	-	-	-	-	-
Corredores de productos	-	-	-	-	-	-	-
Inversionistas institucionales	-	-	-	-	-	-	-
Partes relacionadas	-	-	-	-	-	-	-
Totales	-	-	-	-	-	-	-

**Al 31 de diciembre de 2013**

Contrapartes	Vencidos M\$	Vencimiento				Provisión M\$	Total M\$
		Hasta 7	Desde 8	Desde 31	Más de 60		
		días	hasta 30	hasta 60	días		
Personas naturales	-	-	-	-	-	-	-
Personas jurídicas	-	-	-	-	-	-	-
Corredores de productos	-	-	-	-	-	-	-
Inversionistas institucionales	-	-	-	-	-	-	-
Partes relacionadas	-	-	-	-	-	-	-
Totales	-	-	-	-	-	-	-

**Movimiento de la provisión por deterioro de valor o incobrables**

Al 31 de diciembre de 2014 y 2013, la sociedad presenta el siguiente deterioro de valor o incobrables.

Provisión	2014 M\$	2013 M\$
Saldo inicial	-	-
Incremento del ejercicio	-	-
Aplicación de provisiones	-	-
Reverso de provisiones	-	-
Total	-	-

## LARRAIN VIAL S.A. CORREDORES DE BOLSA DE PRODUCTOS

Notas a los Estados Financieros  
al 31 de diciembre de 2014 y 2013

### (14) Cuentas por cobrar por operaciones de cartera propia

Al 31 de diciembre de 2014 y 2013, no registra saldos por cobrar por operaciones de venta de productos y valores de cartera propia del corredor.

#### Al 31 de diciembre de 2014

Contrapartes	Monto cuentas por cobrar M\$	Provisión M\$	Total M\$	Vencimiento				Total vencimientos M\$
				Hasta 2 días M\$	Desde 3 a 10 días M\$	Desde 11 a 30 días M\$	Más de 30 días M\$	
				Personas naturales	-	-	-	
Personas jurídicas	-	-	-	-	-	-	-	-
Inversionistas institucionales	-	-	-	-	-	-	-	-
Partes relacionadas	-	-	-	-	-	-	-	-
Totales	-	-	-	-	-	-	-	-

#### Al 31 de diciembre de 2013

Contrapartes	Monto cuentas por cobrar M\$	Provisión M\$	Total M\$	Vencimiento				Total vencimientos M\$
				Hasta 2 días M\$	Desde 3 a 10 días M\$	Desde 11 a 30 días M\$	Más de 30 días M\$	
				Personas naturales	-	-	-	
Personas jurídicas	-	-	-	-	-	-	-	-
Inversionistas institucionales	-	-	-	-	-	-	-	-
Partes relacionadas	-	-	-	-	-	-	-	-
Totales	-	-	-	-	-	-	-	-

Movimiento de la provisión por determinación del valor o incobrable, al 31 de diciembre de 2014 y 2013.

	2014 M\$	2013 M\$
Saldo inicial	-	-
Incremento del ejercicio	-	-
Aplicación de provisiones	-	-
Reverso de provisiones	-	-
Totales	-	-

## LARRAIN VIAL S.A. CORREDORES DE BOLSA DE PRODUCTOS

Notas a los Estados Financieros  
al 31 de diciembre de 2014 y 2013

### (15) Saldos y transacciones con partes relacionadas

#### (a) Resumen de saldos y transacciones con partes relacionadas

**Al 31 de Diciembre de 2014**

Concepto	Total transacción			Saldo	
	Cantidad	Monto	Resultado	Activo	Pasivo
Intermediación de operaciones a término	-	-	-	-	-
Intermediación de operaciones a plazo (repos)	-	-	-	-	-
Operaciones de compra con retroventa sobre productos agropecuarios	-	-	-	-	-
Operaciones de compra con retroventa sobre TPR	-	-	-	-	-
Operaciones de compra con retroventa sobre IRV	-	-	-	-	-
Operaciones de compra con retroventa sobre IRF e IIF	-	-	-	-	-
Operaciones de financiamiento – venta con retro-compra sobre productos agropecuarios	-	-	-	-	-
Operaciones de financiamiento – venta con retro-compra sobre TPR	-	-	-	-	-
Operaciones de financiamiento – venta con retro-compra sobre IRV	-	-	-	-	-
Operaciones de financiamiento – venta con retro-compra sobre IRF e IIF	-	-	-	-	-
Instrumentos derivados del mercado de productos	-	-	-	-	-
Instrumentos financieros derivados del mercado de valores	-	-	-	-	-
Cuentas por cobrar/pagar por operaciones de cartera propia	-	-	-	-	-
Cuentas corrientes mercantil	-	-	-	-	-
Compra venta de moneda extranjera	-	-	-	-	-
Asesorías	-	-	-	-	-
Otros (comisiones)	-	-	-	-	-
Totales	-	-	-	-	-



## LARRAIN VIAL S.A. CORREDORES DE BOLSA DE PRODUCTOS

Notas a los Estados Financieros  
al 31 de diciembre de 2014 y 2013

### (15) Saldos y transacciones con partes relacionadas, continuación

#### (b) Resumen de saldos y transacciones con partes relacionadas, continuación

**Al 31 de diciembre de 2013**

Concepto	Total transacción			Saldo	
	Cantidad	Monto	Resultado	Activo	Pasivo
Intermediación de operaciones a término	-	-	-	-	-
Intermediación de operaciones a plazo (repos)	-	-	-	-	-
Operaciones de compra con retroventa sobre productos agropecuarios	-	-	-	-	-
Operaciones de compra con retroventa sobre TPR	-	-	-	-	-
Operaciones de compra con retroventa sobre IRV	-	-	-	-	-
Operaciones de compra con retroventa sobre IRF e IIF	-	-	-	-	-
Operaciones de financiamiento – venta con retro-compra sobre productos agropecuarios	-	-	-	-	-
Operaciones de financiamiento – venta con retro-compra sobre TPR	-	-	-	-	-
Operaciones de financiamiento – venta con retro-compra sobre IRV	-	-	-	-	-
Operaciones de financiamiento – venta con retro-compra sobre IRF e IIF	-	-	-	-	-
Instrumentos derivados del mercado de productos	-	-	-	-	-
Instrumentos financieros derivados del mercado de valores	-	-	-	-	-
Cuentas por cobrar/pagar por operaciones de cartera propia	-	-	-	-	-
Cuentas corrientes mercantiles	-	-	-	-	-
Compra venta de moneda extranjera	-	-	-	-	-
Asesorías	-	-	-	-	-
Otros (efectivo)	-	-	-	-	-
Totales	-	-	-	-	-

## LARRAIN VIAL S.A. CORREDORES DE BOLSA DE PRODUCTOS

Notas a los Estados Financieros  
al 31 de diciembre de 2014 y 2013

### (15) Saldos y transacciones con partes relacionadas, continuación

#### (b) Detalle de saldos y transacciones significativos con partes relacionadas

(i) Parte relacionada: Larraín Vial S.A. Corredora de Bolsa.

##### Al 31 de diciembre de 2014

Concepto	Total transacción			Saldo	
	Cantidad	Monto M\$	Resultado M\$	Activo M\$	Pasivo M\$
Cuentas corrientes	-	-	-	-	-
Totales	-	-	-	-	-

##### Al 31 de diciembre de 2013

Concepto	Total transacción			Saldo	
	Cantidad	Monto M\$	Resultado M\$	Activo M\$	Pasivo M\$
Cuentas corrientes	-	-	-	-	-
Totales	-	-	-	-	-

#### (c) Préstamos, remuneraciones y compensaciones a ejecutivos principales del intermediario

Resumen	2014 M\$	2013 M\$
Préstamos	-	-
Remuneraciones	123.242	113.644
Compensaciones (bonos y gratificaciones)	39.966	1.995
Otros (comisiones)	58.223	25.131
<b>Totales</b>	<b>221.431</b>	<b>140.770</b>

### (16) Inversiones en sociedades

#### (a) Inversiones valoradas por el método de la participación (VP)

Al 31 de diciembre de 2014 y 2013 se compone de 35.000 acciones en la Bolsa de Productos de Chile, Bolsa de Productos Agropecuarios S.A.

## LARRAIN VIAL S.A. CORREDORES DE BOLSA DE PRODUCTOS

Notas a los Estados Financieros  
al 31 de diciembre de 2014 y 2013

### (16) Inversiones en sociedades, continuación

#### (a) Inversiones valoradas por el método de la participación (VP), continuación

##### Al 31 de diciembre de 2014

Nombre de la entidad	N° de	Participación	Valor	Patrimonio	Resultados	Fecha
	Acciones		proporcional			
	N°	%	M\$	M\$	M\$	información
Bolsa de Productos de Chile	35.000	5,2799	141.722	2.684.181	36.538	31/12/2014
	35.000	5,2799	141.722	2.684.181	36.538	

##### Movimientos de la inversión en Bolsa de Productos de Chile

	2014
	M\$
Saldo de inicio al 1 de enero de 2014	135.987
Adquisiciones	-
Ventas	-
Utilidad / (Pérdida)	1.929
Otros movimientos patrimoniales	3.806
Total	<u>141.722</u>

##### Al 31 de diciembre de 2013

Nombre de la entidad	N° de	Participación	Valor	Patrimonio	Resultados	Fecha
	Acciones		proporcional			
	N°	%	M\$	M\$	M\$	información
Bolsa de Productos de Chile	35.000	5,3298	135.987	2.551.433	(31.770)	31/12/2013
	35.000	5,3298	135.987	2.551.433	(31.770)	

##### Movimientos de la inversión en Bolsa de Productos de Chile

	2013
	M\$
Saldo en inicio al 1 de enero de 2013	39.537
Adquisiciones	98.843
Ventas	-
(Pérdida)	(2.393)
Otros movimientos patrimoniales	-
Total	<u>135.987</u>

## LARRAIN VIAL S.A. CORREDORES DE BOLSA DE PRODUCTOS

Notas a los Estados Financieros  
al 31 de diciembre de 2014 y 2013

### (16) Inversiones en sociedades, continuación

#### (b) Inversiones valoradas a valor razonable por patrimonio

Al 31 de diciembre de 2014 y 2013, la Corredora no posee inversiones valoradas a valor razonable por patrimonio.

Nombre de la entidad	N° de acciones M\$	Valor razonable M\$
Entidad N°1	-	-
Entidad N°2	-	-
Total	-	-
<b>Movimientos Entidad 1</b>		
	2014 M\$	2013 M\$
Saldo al inicio 1 de enero	-	-
Adquisiciones	-	-
Ventas	-	-
Utilidad (pérdida)	-	-
Otros movimientos patrimoniales	-	-
Total	-	-

### (17) Intangibles

Al 31 de diciembre de 2014 y 2013, la Corredora no posee intangibles

Intangibles	Marcas y licencias M\$	Desarrollo software M\$	Otros M\$	Total M\$
Saldo inicial al 1 de enero de 2014	-	-	-	-
Adiciones del ejercicio	-	-	-	-
Bajas o retiros del ejercicio	-	-	-	-
Valor bruto al 31 de diciembre de 2014	-	-	-	-
Amortización del ejercicio	-	-	-	-
Amortización acumulada	-	-	-	-
Valor neto al 31 de diciembre de 2014	-	-	-	-
Intangibles	Marcas y licencias M\$	Desarrollo software M\$	Otros M\$	Total M\$
Saldo inicial al 1 de enero de 2013	-	-	-	-
Adiciones del ejercicio	-	-	-	-
Bajas o retiros del ejercicio	-	-	-	-
Valor bruto al 31 de diciembre de 2013	-	-	-	-
Amortización del ejercicio	-	-	-	-
Amortización acumulada	-	-	-	-
Valor neto al 31 de diciembre de 2013	-	-	-	-

## LARRAIN VIAL S.A. CORREDORES DE BOLSA DE PRODUCTOS

Notas a los Estados Financieros  
al 31 de diciembre de 2014 y 2013

### (18) Propiedades, planta y equipo

Al 31 de diciembre de 2014 y 2013, la Corredora no presenta propiedades, planta y equipo

#### Al 31 de diciembre de 2014

Equipos	Marcas y licencias M\$	Desarrollo software M\$	Otros M\$	Total M\$
Saldo inicial al 1 de enero de 2014	-	-	-	-
Adiciones del ejercicio	-	-	-	-
Bajas o retiros del ejercicio	-	-	-	-
Valor bruto al 31 de diciembre de 2014	-	-	-	-
Amortización del ejercicio	-	-	-	-
Amortización acumulada	-	-	-	-
Valor neto al 31 de diciembre de 2014	-	-	-	-

#### Al 31 de diciembre de 2013

Equipos	Marcas y licencias M\$	Desarrollo software M\$	Otros M\$	Total M\$
Saldo inicial al 1 de enero de 2013	-	-	-	-
Adiciones del ejercicio	-	-	-	-
Bajas o retiros del ejercicio	-	-	-	-
Valor bruto al 31 de diciembre de 2013	-	-	-	-
Amortización del ejercicio	-	-	-	-
Amortización acumulada	-	-	-	-
Valor neto al 31 de diciembre de 2013	-	-	-	-

### (19) Pasivo a valor razonable del mercado de productos

Al 31 de diciembre de 2014 y 2013, la Corredora no registra pasivos en el mercado de productos.

Contrapartes	Total a valor razonable M\$	Vencimiento	
		Hasta 7 días M\$	Más de 7 días M\$
Personas naturales	-	-	-
Personas jurídicas	-	-	-
Corredores de Productos	-	-	-
Inversionistas institucionales	-	-	-
Partes relacionadas	-	-	-
Totales	-	-	-

## LARRAIN VIAL S.A. CORREDORES DE BOLSA DE PRODUCTOS

Notas a los Estados Financieros  
al 31 de diciembre de 2014 y 2013

### (20) Obligaciones por financiamiento del mercado de productos

Al 31 de diciembre de 2014 y 2013, la Corredora no registra obligaciones por financiamiento del mercado de productos.

<b>Resumen</b>	<b>2014</b>	<b>2013</b>
	<b>M\$</b>	<b>M\$</b>
Obligaciones por operaciones de venta con retro-compra sobre productos agropecuarios	-	-
Obligaciones por operaciones de venta con retro-compra sobre TPR	-	-
Otras obligaciones por financiamiento	-	-
Totales	-	-

#### (a) Obligaciones por operaciones de venta con retro - compra sobre productos agropecuarios (Repos)

Al 31 de diciembre de 2014 y 2013, la Corredora no presenta operaciones de venta con retro-compra de productos agropecuarios.

#### Al 31 de diciembre de 2014

<b>Contrapartes</b>	<b>Tasa promedio</b>	<b>Vencimiento</b>		<b>2014</b>	<b>Valor razonable del activo subyacente</b>
		<b>Hasta 7 días</b>	<b>Mas de 7 días</b>		
	<b>%</b>	<b>M\$</b>	<b>M\$</b>	<b>M\$</b>	<b>M\$</b>
Personas naturales	-	-	-	-	-
Personas jurídicas	-	-	-	-	-
Partes relacionadas	-	-	-	-	-
Totales	-	-	-	-	-

#### Al 31 de diciembre de 2013

<b>Contrapartes</b>	<b>Tasa promedio</b>	<b>Vencimiento</b>		<b>2013</b>	<b>Valor razonable del activo subyacente</b>
		<b>Hasta 7 días</b>	<b>Mas de 7 días</b>		
	<b>%</b>	<b>M\$</b>	<b>M\$</b>	<b>M\$</b>	<b>M\$</b>
Personas naturales	-	-	-	-	-
Personas jurídicas	-	-	-	-	-
Partes relacionadas	-	-	-	-	-
Totales	-	-	-	-	-

## LARRAIN VIAL S.A. CORREDORES DE BOLSA DE PRODUCTOS

Notas a los Estados Financieros  
al 31 de diciembre de 2014 y 2013

### (21) Obligaciones con bancos e instituciones financieras

Al 31 de diciembre de 2014 y 2013, la Corredora no presenta líneas de créditos utilizadas con bancos e instituciones financieras.

<b>Resumen</b>	<b>2014</b>	<b>2013</b>
	<b>M\$</b>	<b>M\$</b>
Línea de crédito utilizada	-	-
Préstamos bancarios	-	-
Otras obligaciones financieras	-	-
Totales	<u>-</u>	<u>-</u>

#### (a) Línea de crédito utilizada

Al 31 de diciembre de 2014 y 2013, la Corredora no presenta líneas de créditos con bancos e instituciones financieras.

#### (b) Otras obligaciones financieras

Al 31 de diciembre de 2014 y 2013 no presenta préstamos con bancos e instituciones financieras.

### (22) Acreedores por intermediación

Al 31 de diciembre de 2014 y 2013, la Corredora no registra acreedores por intermediación.

<b>Resumen</b>	<b>2014</b>	<b>2013</b>
	<b>M\$</b>	<b>M\$</b>
Intermediación de operaciones a término	-	-
Intermediación de operaciones a plazo (Repos)	-	-
Totales	<u>-</u>	<u>-</u>

#### (a) Intermediación operaciones a término

Al 31 de diciembre de 2014 y 2013, la Corredora no registra acreedores por intermediación.

<b>Contraparte</b>	<b>2014</b>	<b>2013</b>
	<b>M\$</b>	<b>M\$</b>
Personas naturales	-	-
Personas jurídicas	-	-
Corredores de productos	-	-
Inversionistas institucionales	-	-
Partes relacionadas	-	-
Totales	<u>-</u>	<u>-</u>

**LARRAIN VIAL S.A. CORREDORES DE BOLSA DE PRODUCTOS**

Notas a los Estados Financieros  
al 31 de diciembre de 2014 y 2013

**(22) Acreedores por intermediación, continuación**

**(b) Intermediación de operaciones a plazo sobre productos agropecuarios y TRP (Repos)**

Al 31 de diciembre de 2014 y 2013, la Corredora no registra acreedores por intermediación:

**Al 31 de diciembre de 2014**

Contrapartes	Vencimiento				2014 M\$
	Hasta 7 días M\$	Desde 8 hasta 30 días M\$	Desde 31 hasta 60 días M\$	Más de 60 días M\$	
Personas naturales	-	-	-	-	-
Personas jurídicas	-	-	-	-	-
Corredores de Productos	-	-	-	-	-
Inversionistas institucionales	-	-	-	-	-
Partes relacionadas	-	-	-	-	-
Totales	-	-	-	-	-

**Al 31 de diciembre de 2013**

Contrapartes	Vencimiento				2013 M\$
	Hasta 7 días M\$	Desde 8 hasta 30 días M\$	Desde 31 hasta 60 días M\$	Más de 60 días M\$	
Personas naturales	-	-	-	-	-
Personas jurídicas	-	-	-	-	-
Corredores de Productos	-	-	-	-	-
Inversionistas institucionales	-	-	-	-	-
Partes relacionadas	-	-	-	-	-
Totales	-	-	-	-	-

**(23) Otras cuentas por cobrar y pagar**

(a) El detalle de las cuentas por cobrar, es el siguiente:

Contraparte	2014 M\$	2013 M\$
Personas naturales	-	-
Personas jurídicas	-	2.529
Corredores de productos	-	-
Inversionistas institucionales	-	-
Otras cuentas por pagar	-	-
Totales	-	2.529



## LARRAIN VIAL S.A. CORREDORES DE BOLSA DE PRODUCTOS

Notas a los Estados Financieros  
al 31 de diciembre de 2014 y 2013

### (23) Otras cuentas por cobrar y pagar, continuación

(b) El detalle de las cuentas por pagar, es el siguiente:

Contraparte	2014 M\$	2013 M\$
Personas naturales	-	-
Personas jurídicas	2.411.757	571.111
Corredores de productos	-	-
Inversionistas institucionales	-	-
Otras cuentas por pagar	-	-
Totales	2.411.757	571.111

### (24) Impuestos a la renta e impuestos diferidos

Como consecuencia de la instrucción de la SVS en su Oficio Circular No.856 del 17 de octubre de 2014, las diferencias en activos y pasivos que se originaron por concepto de impuestos diferidos producidos como efecto directo del incremento en la tasa de impuestos de primera categoría introducido por la Ley 20.780 al 30 de septiembre de 2014, se reconocieron excepcionalmente y por única vez en el patrimonio en el rubro de Ganancias (pérdidas) acumuladas por M\$1.051. De igual manera, los efectos de medición de los impuestos diferidos que surgieron con posterioridad a esta fecha, se reconocen en los resultados del ejercicio conforme a los criterios señalados anteriormente.

#### (a) Impuestos diferidos

Detalle	2014 M\$	2013 M\$
Impuesto Diferidos	11.595	1.837
Totales	11.595	1.837

#### (b) Resultado por Impuesto

	2014 M\$	2013 M\$
Variación del año por impuesto diferido	9.758	(665)
Ingreso por utilidades absorbidas	10.021	23.030
Totales	19.779	22.365

#### (c) Impuestos por cobrar y por pagar

Impuestos por cobrar	2014 M\$	2013 M\$
Pagos Provisionados Mensuales (PPM)	-	2.018
Remanente Impuesto al valor agregado Crédito Fiscal	200	200
Crédito por utilidades absorbidas (PPUA)	59.159	48.089
Totales	59.359	50.307

**LARRAIN VIAL S.A. CORREDORES DE BOLSA DE PRODUCTOS**

Notas a los Estados Financieros  
al 31 de diciembre de 2014 y 2013

**(24) Impuestos a la renta e impuestos diferidos, continuación**

**(c) Impuestos por cobrar y pagar , continuación**

	<b>2014</b>	<b>2013</b>
	<b>M\$</b>	<b>M\$</b>
<b>Impuestos por pagar</b>		
Impuesto único a los trabajadores	(3.839)	(3.333)
Impuesto al Valor Agregado débito fiscal	(6.211)	(3.077)
Otros impuestos		-
Impuesto al Valor Agregado crédito fiscal	1.634	1.671
Remanente Valor Agregado Crédito Fiscal	-	-
	<u>          </u>	<u>          </u>
Totales	<u><u>(8.416)</u></u>	<u><u>(4.739)</u></u>

**(d) Conciliación del impuesto**

	<b>2014</b>	<b>2013</b>
	<b>M\$</b>	<b>M\$</b>
Pérdida antes de impuesto	(97.045)	(101.410)
Resultados por Impuesto 21%	<u>19.779</u>	<u>22.365</u>
	<u>          </u>	<u>          </u>
Resultado por Impuesto	<u><u>(77.266)</u></u>	<u><u>(79.045)</u></u>

**(25) Provisiones**

Al 31 de diciembre de 2014 y 2013, la Corredora presenta las siguientes provisiones:

**Al 31 de diciembre de 2014**

<b>Movimiento de las provisiones</b>	<b>Provisión bonos</b>	<b>Provisión vacaciones</b>	<b>Provisión gratificación</b>	<b>Provisión gastos</b>		<b>Totales</b>
				<b>derechos de Bolsa</b>	<b>Provisiones varias</b>	
	<b>M\$</b>	<b>M\$</b>	<b>M\$</b>	<b>M\$</b>	<b>M\$</b>	<b>M\$</b>
Saldo inicial al 1 de enero de 2014	-	9.183	-	4.141	-	13.324
Provisiones constituidas	36.440	5.912	-	5.880	-	48.232
Reverso de provisiones	-	-	-	(4.141)	-	(4.141)
Provisiones utilizadas en el año	-	-	-	-	-	-
	<u>          </u>	<u>          </u>	<u>          </u>	<u>          </u>	<u>          </u>	<u>          </u>
Totales	<u><u>36.440</u></u>	<u><u>15.095</u></u>	<u><u>-</u></u>	<u><u>5.880</u></u>	<u><u>-</u></u>	<u><u>57.415</u></u>

## LARRAIN VIAL S.A. CORREDORES DE BOLSA DE PRODUCTOS

Notas a los Estados Financieros  
al 31 de diciembre de 2014 y 2013

### (25) Provisiones, continuación

Al 31 de diciembre de 2013

Movimiento de las provisiones	Provisión bonos M\$	Provisión vacaciones M\$	Provisión gratificación M\$	Provisión gastos derechos de Bolsa	Provisiones varias	Totales
Saldo inicial al 1 de enero de 2013	-	12.508	-	4.891	26.029	43.428
Provisiones constituidas	-	9.805	-	4.141	-	13.946
Reverso de provisiones	-	(13.130)	-	(4.891)	(26.029)	(44.050)
Provisiones utilizadas en el año	-	-	-	-	-	-
Totales	-	9.183	-	4.141	-	13.324

**LARRAIN VIAL S.A. CORREDORES DE BOLSA DE PRODUCTOS**

Notas a los Estados Financieros  
al 31 de diciembre de 2014 y 2013

**(26) Resultado por línea de negocio del mercado de productos**

Se deben revelar en detalle el resultado por líneas del intermediario, de acuerdo al siguiente cuadro:

**Al 31 de diciembre de 2014**

Resultado por línea de negocio	Comisiones		Ajustes a valor razonable		A valor razonable Ventas de cartera propia		Otros		Intereses		A costo amortizado Reajustes		Otros		Total M\$
	utilidad	pérdida	utilidad	pérdida	utilidad	pérdida	utilidad	pérdida	utilidad	pérdida	utilidad	pérdida	utilidad	pérdida	
	M\$	M\$	M\$	M\$	M\$	M\$	M\$	M\$	M\$	M\$	M\$	M\$	M\$	M\$	
Intermediación	202.378	(37.637)	-	-	-	-	-	-	-	-	-	-	-	-	164.741
Cartera propia	-	-	-	-	-	-	-	-	-	-	-	-	-	-	-
Productos agropecuarios	-	-	-	-	-	-	-	-	-	-	-	-	-	-	-
Facturas	-	-	-	-	-	-	-	-	-	-	-	-	-	-	-
TRF	-	-	-	-	-	-	-	-	-	-	-	-	-	-	-
Otros	27.037	-	18.715	-	-	-	-	-	-	-	-	-	-	-	45.752
Repos productos agropecuarios	-	-	-	-	-	-	-	-	-	-	-	-	-	-	-
Repos TRP	-	-	-	-	-	-	-	-	-	-	-	-	-	-	-
Derivados	-	-	-	-	-	-	-	-	-	-	-	-	-	-	-
Custodia	-	-	-	-	-	-	-	-	-	-	-	-	-	-	-
Asesorías	-	-	-	-	-	-	-	-	-	-	-	-	-	-	-
Compraventa de moneda extranjera	-	-	-	-	-	-	-	-	-	-	-	-	-	-	-
Otras	-	-	-	-	-	-	-	-	-	-	-	-	-	-	-
<b>Total</b>	<b>229.415</b>	<b>(37.637)</b>	<b>18.715</b>	<b>-</b>	<b>-</b>	<b>-</b>	<b>-</b>	<b>-</b>	<b>-</b>	<b>-</b>	<b>-</b>	<b>-</b>	<b>-</b>	<b>-</b>	<b>210.493</b>

**LARRAIN VIAL S.A. CORREDORES DE BOLSA DE PRODUCTOS**

Notas a los Estados Financieros  
al 31 de diciembre de 2014 y 2013

**(26) Resultado por Línea de Negocio del Mercado de Productos, Continuación**

Se deben revelar en detalle el resultado por líneas del intermediario, de acuerdo al siguiente cuadro:

**Al 31 de diciembre de 2013**

Resultado por línea de negocio	Comisiones		Ajustes a valor razonable		A valor razonable Ventas de cartera propia		Otros		Intereses		A costo amortizado Reajustes		Otros		Total
	utilidad	Pérdida	utilidad	pérdida	utilidad	pérdida	utilidad	pérdida	utilidad	pérdida	utilidad	pérdida	utilidad	pérdida	
	M\$	M\$	M\$	M\$	M\$	M\$	M\$	M\$	M\$	M\$	M\$	M\$	M\$	M\$	
Intermediación	106.012	(23.313)	-	-	-	-	-	-	-	-	-	-	-	-	(82.699)
Cartera propia	-	-	-	-	-	-	-	-	-	-	-	-	-	-	-
Productos agropecuarios	-	-	-	-	-	-	-	-	-	-	-	-	-	-	-
Facturas	-	-	-	-	-	-	-	-	-	-	-	-	-	-	-
TRF	-	-	-	-	-	-	-	-	-	-	-	-	-	-	-
Otros	29.283	-	6.312	-	-	-	-	-	-	-	-	-	-	(3.990)	31.605
Repos productos agropecuarios	-	-	-	-	-	-	-	-	-	-	-	-	-	-	-
Repos TRP	-	-	-	-	-	-	-	-	-	-	-	-	-	-	-
Derivados	-	-	-	-	-	-	-	-	-	-	-	-	-	-	-
Custodia	-	-	-	-	-	-	-	-	-	-	-	-	-	-	-
Asesorías	-	-	-	-	-	-	-	-	-	-	-	-	-	-	-
Compraventa de moneda extranjera	-	-	-	-	-	-	-	-	-	-	-	-	-	-	-
Otras	-	-	-	-	-	-	-	-	-	-	-	-	-	-	-
<b>Total</b>	<b>135.295</b>	<b>(23.313)</b>	<b>6.312</b>	<b>-</b>	<b>-</b>	<b>-</b>	<b>-</b>	<b>-</b>	<b>-</b>	<b>-</b>	<b>-</b>	<b>-</b>	<b>-</b>	<b>(3.990)</b>	<b>114.304</b>

## LARRAIN VIAL S.A. CORREDORES DE BOLSA DE PRODUCTOS

Notas a los Estados Financieros  
al 31 de diciembre de 2014 y 2013

### (27) Contingencia y compromisos

#### (a) Garantía de obligaciones propias

Al 31 de diciembre de 2014 y 2013, no existen garantías que informar.

#### (b) Garantías reales en activos sociales constituidos a favor de obligaciones de terceros

Al 31 de diciembre de 2014 y 2013, no existen garantías que informar.

#### (c) Legales

Al 31 de diciembre de 2014, no existen juicios ni gestiones judiciales pendientes en los que se involucre como parte o tercero a Larraín Vial S.A. Corredora de Bolsa de Productos.

#### (d) Garantías personales

Al 31 de diciembre de 2014 y 2013, no existen garantías que informar.

#### (e) Garantías por operaciones

##### **Garantía Ley N°19.220**

La Sociedad ha constituido una póliza de seguros con el objeto de garantizar el correcto y cabal cumplimiento de sus obligaciones como Corredor de Bolsa de Productos, en los términos indicados en el artículo 11 y 12 de la Ley N°19.220. Larraín Vial S.A. Corredores de Bolsa de Productos contrató la póliza de garantía N°2.5.020059 por un monto de UF6.000, con la Compañía Cesce Chile Aseguradora S.A. La póliza tiene como beneficiario a la Bolsa de Productos de Chile y su vigencia rige entre el 17 de noviembre de 2014 y el 17 de noviembre de 2015.

Adicionalmente la Sociedad ha constituido una póliza de seguro para garantizar el correcto desempeño profesional por UF2.000 con la Compañía Mapfre Seguros Generales S.A., póliza N°330-14-00004159, a favor de la Bolsa de Productos de Chile, Bolsa de Productos Agropecuarios S.A., y su vigencia rige entre el 27 de marzo de 2014 hasta el 27 de marzo de 2015.

## LARRAIN VIAL S.A. CORREDORES DE BOLSA DE PRODUCTOS

Notas a los Estados Financieros  
al 31 de diciembre de 2014 y 2013

### (27) Contingencia y compromisos, continuación

#### (f) Custodia de productos y valores

Al 31 de diciembre de 2014, la Corredora tiene registrados, en el registro de tenedores de la Bolsa de Productos Agropecuarios S.A. los títulos que se detallan a continuación:

Custodia	Total ejercicio actual M\$	Entidad en Custodia				
		N° de clientes	Almacén de depósito %	Bolsa de productos %	DCV %	Otros (especificar) %
Productos:						
Productos agropecuarios	-	-	-	-	-	-
TRP	-	-	-	-	-	-
Facturas	13.668.126	17	-	100%	-	-
TRF	-	-	-	-	-	-
Otros	-	-	-	-	-	-
Subtotal	13.668.126	17	-	100%	-	-
Valores:						
IRV	-	-	-	-	-	-
IRF e IIF	-	-	-	-	-	-
Otros	-	-	-	-	-	-
Subtotal	13.668.126	17	-	100%	-	-
Totales	13.668.126	17	-	100%	-	-

#### Clasificación tipos de clientes de custodias

Facturas	2014 M\$
Personas naturales	269.269
Personas jurídicas	3.932.858
Corredores de productos	700.000
Inversionistas institucionales	8.765.999
Partes relacionadas	-
Totales	13.668.126

## LARRAIN VIAL S.A. CORREDORES DE BOLSA DE PRODUCTOS

Notas a los Estados Financieros  
al 31 de diciembre de 2014 y 2013

### (27) Contingencias y compromisos, continuación

#### (f) Custodia de productos y valores, continuación

Títulos (TRP)	2014 M\$
Personas naturales	-
Personas jurídicas	-
Corredores de productos	-
Inversionistas institucionales	-
Partes relacionadas	-
Totales	-

Títulos (TRF)	2014 M\$
Personas naturales	-
Personas jurídicas	-
Corredores de productos	-
Inversionistas institucionales	-
Partes relacionadas	-
Totales	-

Al 31 de diciembre de 2013, la Corredora tiene registrados, en el registro de tenedores de la Bolsa de Productos Agropecuarios S.A. los títulos que se detallan a continuación:

Custodia	Total ejercicio actual M\$	Entidad en Custodia				
		N° de clientes	Almacén de depósito %	Bolsa de productos %	DCV %	Otros (especificar) %
Productos:						
Productos agropecuarios	-	-	-	-	-	-
TRP	-	-	-	-	-	-
Facturas	4.941.851	12	-	100%	-	-
TRF	-	-	-	-	-	-
Otros	-	-	-	-	-	-
Subtotal	4.941.851	12	-	100%	-	-
Valores:						
IRV	-	-	-	-	-	-
IRF e IIF	-	-	-	-	-	-
Otros	-	-	-	-	-	-
Subtotal	4.941.851	12	-	100%	-	-
Totales	4.941.851	12	-	100%	-	-



## LARRAIN VIAL S.A. CORREDORES DE BOLSA DE PRODUCTOS

Notas a los Estados Financieros  
al 31 de diciembre de 2014 y 2013

### (27) Contingencias y compromisos, continuación

#### (f) Custodia de productos y valores, continuación

Clasificación tipos de clientes de custodias

<b>Facturas</b>	<b>2013 M\$</b>
Personas naturales	-
Personas jurídicas	3.756.413
Corredores de productos	-
Inversionistas institucionales	1.185.438
Partes relacionadas	-
Totales	<u>4.941.851</u>

<b>Títulos (TPR)</b>	<b>2013 M\$</b>
Personas naturales	-
Personas jurídicas	-
Corredores de productos	-
Inversionistas institucionales	-
Partes relacionadas	-
Totales	<u>-</u>

<b>Títulos (TRF)</b>	<b>2013 M\$</b>
Personas naturales	-
Personas jurídicas	-
Corredores de productos	-
Inversionistas institucionales	-
Partes relacionadas	-
Totales	<u>-</u>

## LARRAIN VIAL S.A. CORREDORES DE BOLSA DE PRODUCTOS

Notas a los Estados Financieros  
al 31 de diciembre de 2014 y 2013

### (28) Patrimonio

#### (a) Capital

Los movimientos de Capital, son los siguientes:

<b>Capital</b>	<b>2014</b>	<b>2013</b>
	<b>M\$</b>	<b>M\$</b>
Saldo inicial al	701.188	701.188
Aumentos de capital	-	-
Disminución de capital	-	-
Otros	-	-
Totales	701.188	701.188

Adicionalmente, se deberá informar:

Total accionistas o socios	2		
Total acciones	604.310	Capital social	701.188
Total acciones suscritas por pagar	-	Capital suscrito por paga	-
Total acciones pagadas	604.310	Capital pagado	701.188

#### (b) Reservas

##### Al 31 de diciembre de 2014

	<b>Activos financieros a valor razonable por patrimonio M\$</b>	<b>Revalorización equipos M\$</b>	<b>Otras M\$</b>	<b>Total M\$</b>
Saldo inicial al 1 de enero de 2014	-	-	12.584	12.584
Resultados integrales del ejercicio	-	-	-	-
Transferencias a resultados acumulados	-	-	-	-
Otros	-	-	3.805	3.805
Totales	-	-	16.389	16.389

##### Al 31 de diciembre de 2013

	<b>Activos financieros a valor razonable por patrimonio M\$</b>	<b>Revalorización equipos M\$</b>	<b>Otras M\$</b>	<b>Total M\$</b>
Saldo inicial al 1 de enero de 2013	-	-	12.584	12.584
Resultados integrales del ejercicio	-	-	-	-
Transferencias a resultados acumulados	-	-	-	-
Otros	-	-	-	-
Totales	-	-	12.584	12.584

## LARRAIN VIAL S.A. CORREDORES DE BOLSA DE PRODUCTOS

Notas a los Estados Financieros  
al 31 de diciembre de 2014 y 2013

### (28) Patrimonio, continuación

#### (c) Resultados acumulados

El movimiento de los resultados acumulados, es el siguiente:

	<b>2014</b>	<b>2013</b>
	<b>M\$</b>	<b>M\$</b>
Saldo inicial al 1 de enero de 2014	619.840	698.885
Resultado del ejercicio	(77.266)	(79.045)
Ajuste primera aplicación IFRS	-	-
Ajuste Impuesto diferido Ley 20.780, circular N°856	(1.051)	-
Dividendos o participaciones pagadas	(600.000)	-
Totales	<u>(58.477)</u>	<u>619.840</u>

### (29) Sanciones

Durante los períodos terminados al 31 de diciembre de 2014 y 2013 la Sociedad, ni sus directores y/o ejecutivos han sido objeto de sanciones por parte de la Superintendencia de Valores y Seguros u otro organismo fiscalizador.

### (30) Hechos relevantes

Durante el ejercicio comprendido entre 1 de enero y el 31 de diciembre de 2014, la Sociedad registra un hecho relevante, que podemos informar como un pago de dividendo.

### (31) Hechos posteriores

A juicio de la Administración no han ocurrido hechos posteriores entre el 31 de diciembre de 2014 y la fecha de emisión de este informe, que pudieran afectar significativamente estos estados financieros.